

S.S.51 - VARIANTE DI CORTINA
LOTTO 1 - Bretella di penetrazione a SUD di Cortina

PROGETTO DI FATTIBILITA' TECNICO ECONOMICA

VE406

PROGETTAZIONE: ATI GP INGEGNERIA - ENGEKO - COOPROGETTI - SAIM

IL PROGETTISTA RESPONSABILE DELL'INTEGRAZIONE DELLE PRESTAZIONI SPECIALISTICHE. (DPR207/10 ART.15 COMMA 12):

Dott. Ing. GIORGIO GUIDUCCI
Ordine Ingegneri Provincia di Roma n. 14035

IL GEOLOGO

Dott. Geol. Marco Leonardi
Ordine dei geologi della Regione Lazio n. 1541

COORDINATORE PER LA SICUREZZA IN FASE DI PROGETTAZIONE:

arch. Salvatore Vermiglio
Ordine Architetti Provincia di Reggio Calabria n. 1270

VISTO: IL RESP. DEL PROCEDIMENTO

Ing. Ettore De Cesbron de la Grennelais

GRUPPO DI PROGETTAZIONE:
(Mandataria) **GP INGEGNERIA**
GESTIONE PROGETTI INGEGNERIA srl

(Mandante) **engeko**

(Mandante) **cooprogetti**

(Mandante) **SAIM**

Consortiate esecutrici:
CCOPROGETTI
Cilento Ingegneria S.r.l.
Società di Ingegneria

Ing. Emiliano Moscatelli
Ord. Ingegneri Provincia di Roma n. 20752

Ing. Claudio Muller
Ord. Ingegneri Provincia di Roma n. 15754
arch. Saverio Camaiti
Ord. Architetti Provincia di Roma n. 14652

Ing. Giuseppe Ligammari
Ord. Ingegneri Provincia di Pordenone n. 803

Ing. Matteo Bordugo
Ord. Ingegneri Provincia di Pordenone n. 790

Ing. Moreno Panfili
Ord. Ingegneri Provincia di Perugia n. A2657

Ing. Giuseppe Resta
Ord. Ingegneri Provincia di Roma n. 20629

IL PROGETTISTA SPECIALISTICO

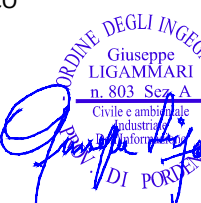



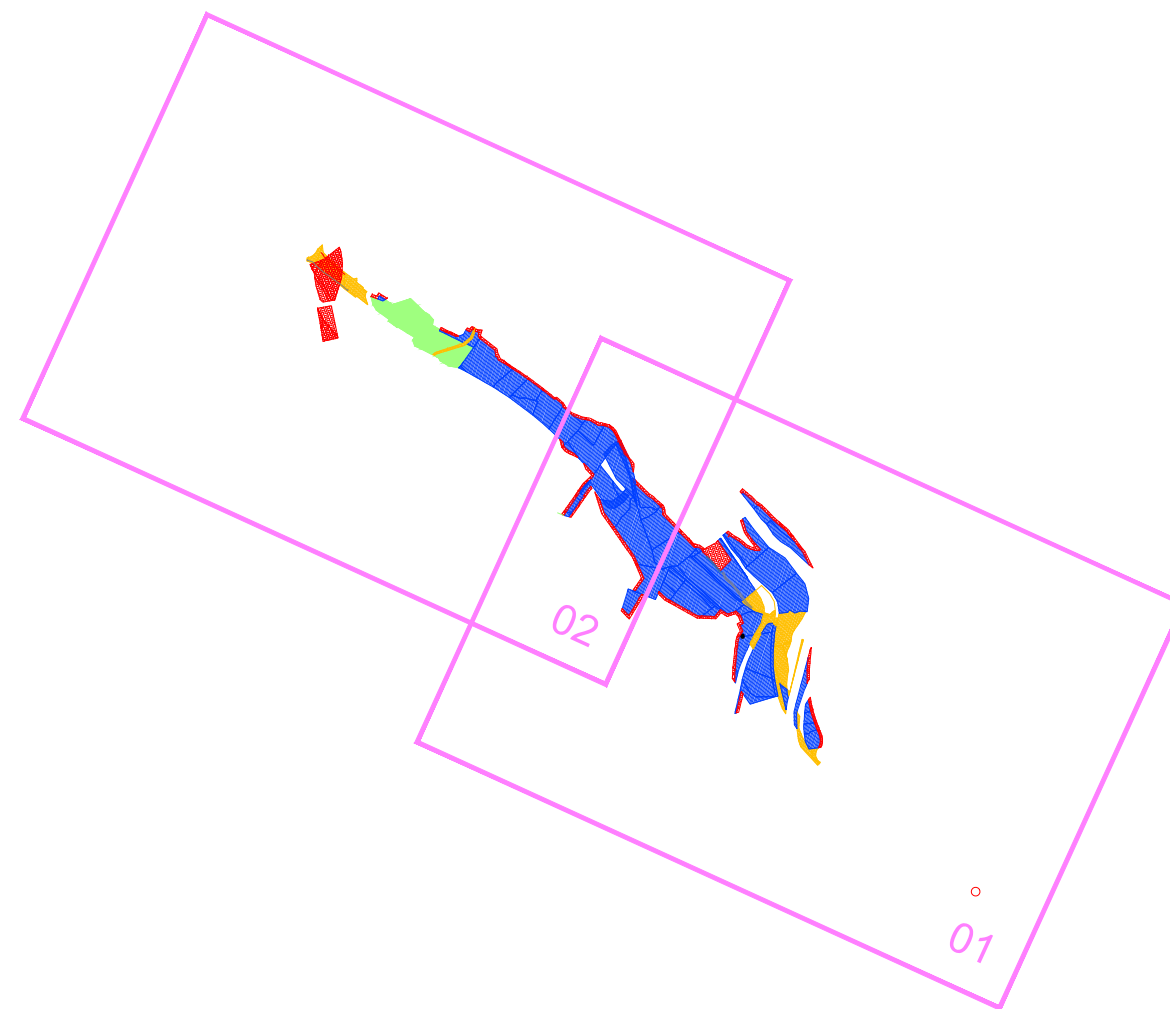

Espropri

Sovrapposizione del piano particellare di esproprio
al Piano Regolatore Generale

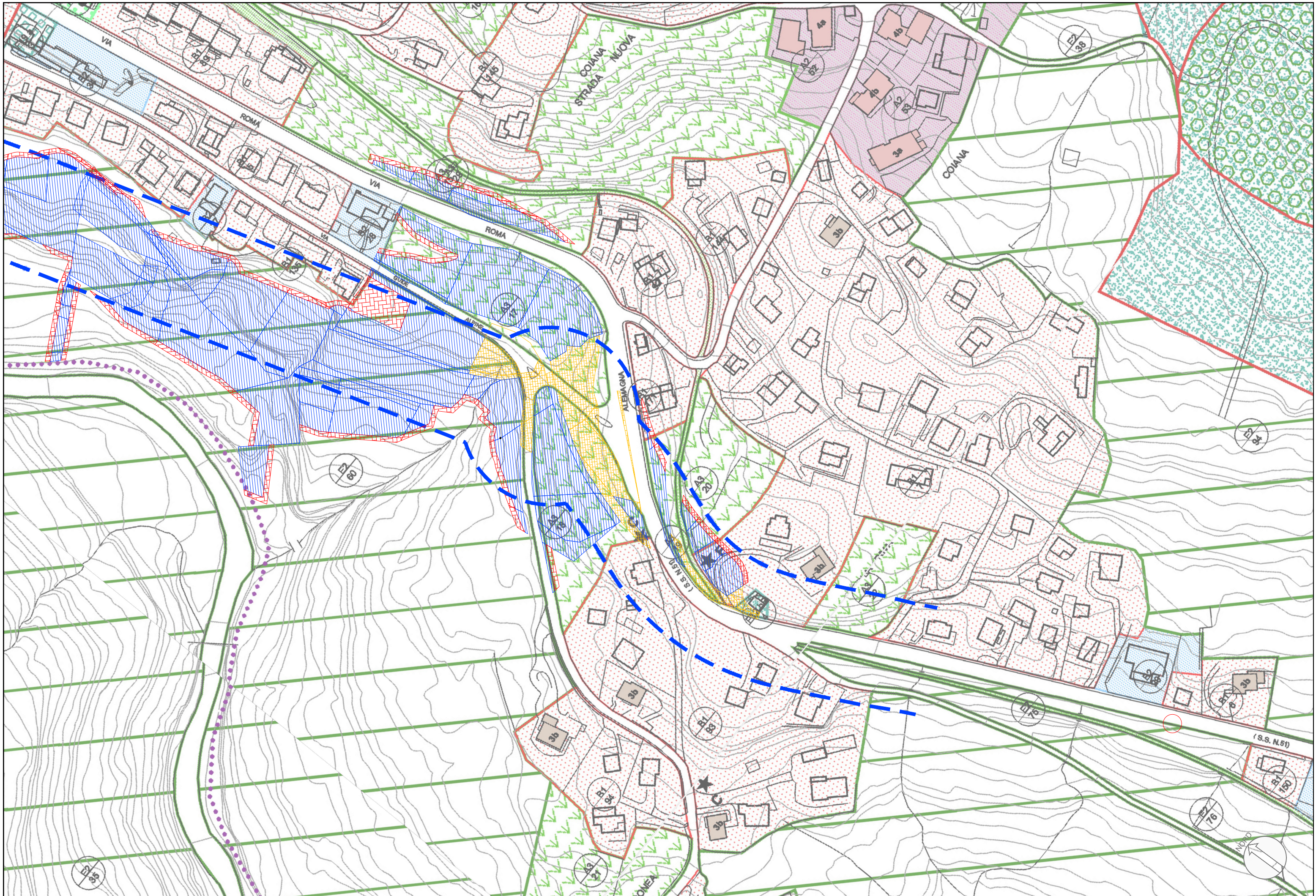
CODICE PROGETTO				NOME FILE		REVISIONE	SCALA
COD. E PROG. INTERVENTO LIV. ANNO N.PROG.				T01ES01ESPCT01D			
DTVE0406 P 2101				CODICE ELAB. T01ES01ESPCT01		D	-
D	Revisione per verifica			Dic. 2023	G.Ligammari	G.Ligammari	G.Guiducci
C	Revisione per recepimento Prescrizioni			Ott. 2023	G.Ligammari	G.Ligammari	G.Guiducci
B	Revisione			Ago. 2023	G.Ligammari	G.Ligammari	G.Guiducci
A	Emissione			Feb. 2023	G.Ligammari	G.Ligammari	G.Guiducci
REV.	DESCRIZIONE			DATA	REDATTO	VERIFICATO	APPROVATO



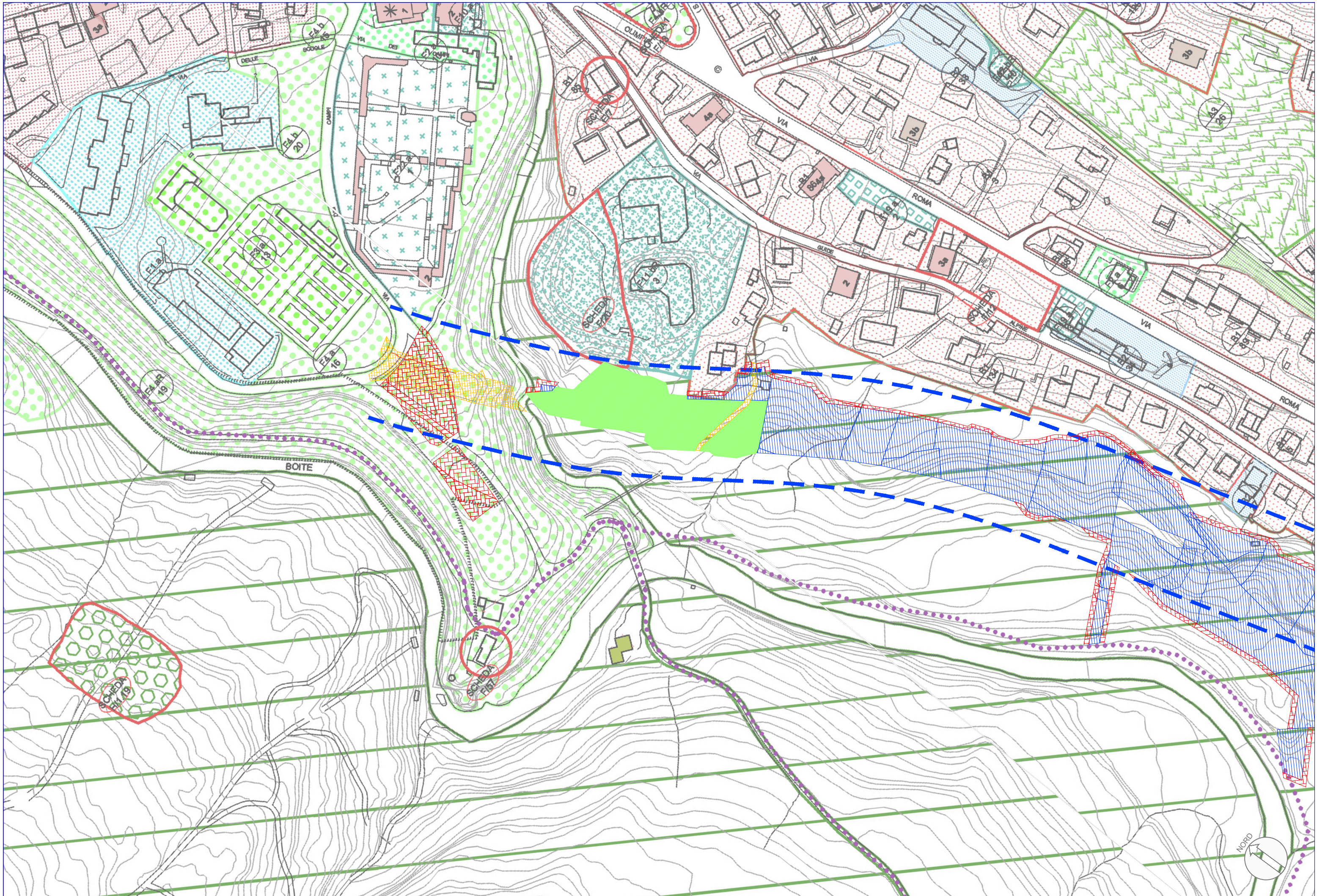



LEGENDA

GENERALITA' DEGLI INTERVENTI

L

N

SCHEDA

NUM

ZONA TERRITORIALE OMOGENEA

SCHEDA NORMATIVE

L

N

DENOMINAZIONE ZONA

L = ZTO

RIFERIMENTO ALLA

TABELLA SPECIFICA

ZONE PER INSEDIAMENTI RESIDENZIALI (A,B,C)

ZONE DI INTERESSE STORICO AMBIENTALE (A)

ZONE A/1 - CENTRO CIVICO

ZONE A/2 - NUCLEI STORICI DI FRAZIONE

ZONE A/3 - VERDE PRIVATO DI INTERESSE PAESAGGISTICO

ZONE RESIDENZIALI CONSOLIDATE (B/1)

ZONE B/1

ZONE COMPLETAMENTO (C/1)

ZONE C/1 - ZONE DI COMPLETAMENTO

ZONE DI TRASFORMAZIONE (C/2)

ZONE C/2 - ZONE DI TRASFORMAZIONE

ZONE DI RECUPERO - ART. 27 L. 457/1978

INTERVENTI SULL'ESISTENTE EDIFICATO
EDIFICI E MANUFATTI DI INTERESSE STORICO-AMBIENTALE

EDIFICI DI INTERESSE STORICO-AMBIENTALE

1 EDIFICI CON GRADO DI PROTEZIONE 1

2 EDIFICI CON GRADO DI PROTEZIONE 2

3a EDIFICI CON GRADO DI PROTEZIONE 3a

4a EDIFICI CON GRADO DI PROTEZIONE 4a

4b EDIFICI CON GRADO DI PROTEZIONE 4b

TESTIMONIANZE DI ARCHITETTURA MODERNA

EDIFICI CON GRADO DI PROTEZIONE 3b

ELEMENTI PUNTUALI SIGNIFICATIVI

L - FORNI PER IL LINO

A - AREA

C - CAPITELLI

F - FONTANE

ALBERGHI E ZONE ALBERGHIERE (B/2-C/3)

ZONE B/2 - ZONE ALBERGHIERE ESISTENTI

ZONE C/3 - ZONE ALBERGHIERE DI NUOVO IMPIANTO

ZONE PER INSEDIAMENTI PRODUTTIVI (D/1-D/2)

ZONE D/1 - ZONE INDUSTRIALI E ARTIGIANALI ESISTENTI

ZONE D/2 - ZONE INDUSTRIALI E ARTIGIANALI DI NUOVO IMPIANTO

ATTIVITA' PRODUTTIVA IN ZONA IMPROPRIA

ZONE PER CAMPEGGI (D/3)

ZONE D/3 - ZONE PER CAMPEGGI

ZONE AGRICOLE (E)

ZONE E/1 - ZONE BOSCADE

ZONE E/2 - ZONE A PRATO PASCOLO

EDIFICI RESIDENZIALI NON RURALI IN ZONA E

ZONE PER ATTREZZATURE, SERVIZI PUBBLICI ED IMPIANTI
DI INTERESSE GENERALE (F)

ATTREZZATURE E SERVIZI DI BASE

F1 - SCUOLA DELL'OBBLIGO

F2 - ATTREZZATURE DI INTERESSE COMUNE

F3 - IMPIANTI PER IL GIOCO E LO SPORT

F4 - VERDE PUBBLICO

F5 - PARCHEGGI

ATTREZZATURE E SERVIZI PUBBLICI DI LIVELLO URBANO E SOVRACOMUNALE

F6 - SCUOLE SUPERIORI

F7 - SERVIZI AMMINISTRATIVI PUBBLICI DI LIVELLO URBANO E SOVRACOMUNALE

F8 - SERVIZI SOCIALI E CULTURALI

F9 - ATTREZZATURE E SERVIZI DI CURA, SANITARIE OSPEDALIERE

F10 - COLLEGI, CONVITTI, CONVENTI

F11 - ATTREZZATURE ED IMPIANTI MILITARI, PER L'ORDINE PUBBLICO E LA PROTEZIONE CIVILE

F12 - IMPIANTI SPORTIVI E PER IL TEMPO LIBERO

F13 - CAMPI DA GOLF

F14 - CENTRO IPPICO

F15 - PARCHEGGI DI INTERSCAMBIO

IMPIANTI TECNOLOGICI E SPECIALI PUBBLICI
O DI INTERESSE PUBBLICO

F16 - ISOLE ECOLOGICHE

F17 - IMPIANTI TECNOLOGICI E SPECIALI

F18 - IMPIANTI RICE-TRASMITTENTI

F19 - IMPIANTI A SERVIZIO DEL TRAFFICO

F21 - DISCARICHE

F20 - AEROPORTO

F22 - CIMITERI

ZONE DI INTERESSE GEOLOGICO E NATURALISTICO

BIOTOPI

1 - UMIDI

2 - RUPESTRI

3- FORESTALI

ZONE MONTANE

ZONE MONTANE

PARCO NATURALE DELLE DOLOMITI D'AMPEZZO

PERIMETRO PDA

PARCO NATURALE DELLE DOLOMITI D'AMPEZZO

PERIMETRO PDA

DEMANI SCIABILI

DEMANI SCIABILI PER LO SCI ALPINO

DIRETTRICI DELLE PISTE DI COLLEGAMENTO E NUMERO DI RIFERIMENTO ALLE SCHEDA NORMATIVE

IMPIANTI DI RISALITA ESISTENTI E NUMERO DI IDENTIFICAZIONE

IMPIANTI DI RISALITA DI PROGETTO

DEMANI SCIABILI PER LO SCI DA FONDO

ZONE PER LA VIABILITA' E FASCE DI RISPETTO STRADALE (V)

VIABILITA' ESISTENTE

VIABILITA' DI PROGETTO E FASCE DI RISPETTO STRADALE

PERCORSO PEDONALE (F4)

PISTA CICLABILE

VINCOLI

EDIFICI

AREE

VINCOLO MONUMENTALE (L.N. 1089/1939)

VINCOLO FORESTALE E IDROGEOLOGICO (R.D. 3267/1923)

SORGENTI E OPERE DI PRESA

ZONE DI RISPETTO DEI CORPI IDRICI (D.P.R. 236/1988)

ZONE DI RISPETTO CIMITERIALE (R.D. 1265/1934)

ELETRODOTTI E FASCIA DI RISPETTO

TUTELA DELL'AMBIENTE E DEL PAESAGGIO

CAVE

LEGENDA PIANO PARTICELLARE DI ESPROPRIO

AREE DA ESPROPRIARE

AREE DA OCCUPARE TEMPORANEAMENTE

AREE DA ASSERVIRE/CONVENZIONARE

DEMANIO DELLO STATO

AREE RELIQUATE

SEDE STRADALE STATALE

FASCIA DI RISPETTO

Repertorio dei piani territoriali e di settore - Piano Regolatore Generale del Comune di Cortina

foglio 09 - Leg.

-