



Osservatorio del Traffico

Edizione Agosto 2017

Dati di riferimento Luglio 2017

Aumento del traffico leggero, stabile il pesante

Traffico in crescita a luglio 2017 sulla rete stradale e autostradale di oltre 26 mila km gestita da Anas. L'Indice di Mobilità Rilevata (IMR) dell'Osservatorio del Traffico ha infatti registrato un incremento sui veicoli totali del 5% a confronto con giugno 2017 e del 2% con luglio 2016.

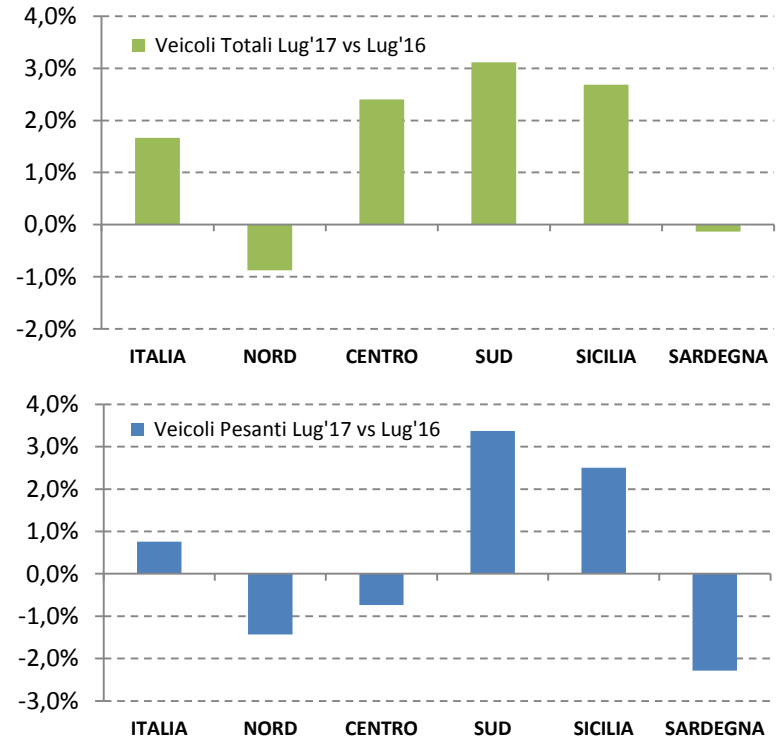
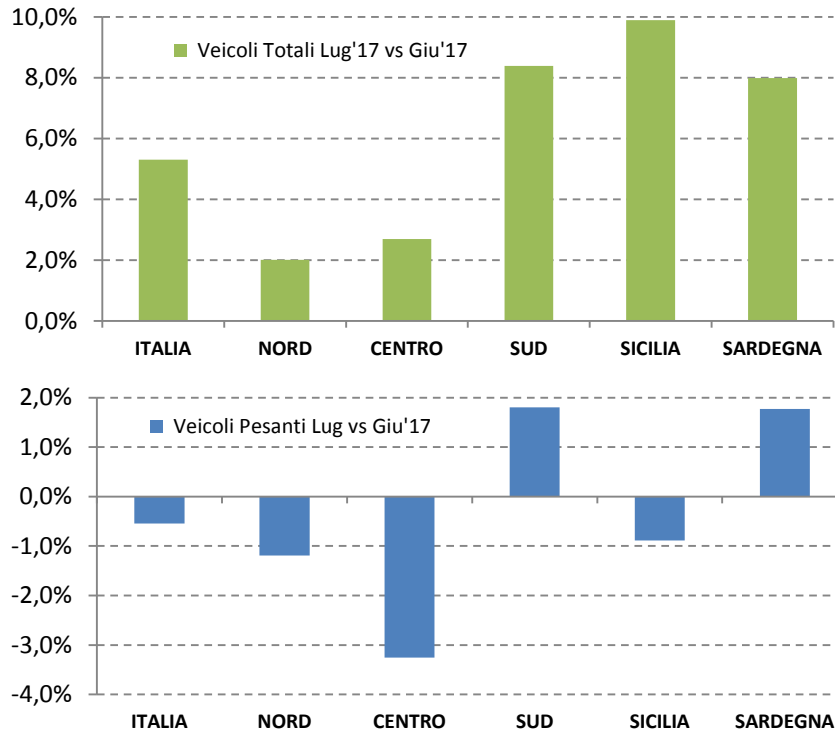

Rispetto allo stesso mese dello scorso anno, luglio 2017 rivela picchi di traffico su molte arterie della penisola, in particolare quelle che portano al mare o in montagna. Si segnala un positivo incremento del traffico di oltre il 6% su tutta la tratta della **A2 "Autostrada del Mediterraneo"**. Un risultato importante attribuibile al completamento dei grandi lavori dell'autostrada, avvenuto lo scorso 22 dicembre, permettendo di restituire al Paese un'autostrada percorribile tutta a tre e due corsie per senso di marcia con standard elevati, ma anche alla grande campagna di valorizzazione dei territori attraversati dalla A2 avviata recentemente da Anas.