AREE DI CANTIERE SVINCOLO DI LONGARONE - TRATTO 1

scala 1:2000

LEGENDA

- linea ferroviaria VENEZIA-CALALZO
- aree di cantiere-occupazione temporanea
- aree di lavorazione per la realizzazione delle opere di progetto
- pista ciclabile esistente
- pista ciclabile esistente per cui si prevede l'impiego come pista interna di cantiere
- percorsi interni di cantiere da realizzare/adeguare
- tratti di allargamento e temporanei per garantire il doppio senso di marcia durante la realizzazione dei lavori

Anas SpA

Compartimento della viabilità per il Veneto

Cap. Soc. € 200.000.000 - iscr. R.E.A. 1030481 - P. IVA IT12088251005 - C.F. 80208450587
Sede Legale: Via Monzambano, 10 - 00185 Roma - tel. 06 44461 - fax 06 4456224
Sede Compartimentale: via Miranerch, 49 - 30173 Venezia Mestre - tel. 041 2911411 - fax 0415317321

PIANO STRAORDINARIO DI ACCESSIBILITA' A CORTINA 2021
LAVORI DI MIGLIORAMENTO PRESTAZIONALE E FUNZIONALE
DELLA S.S.51 "ALEMAGNA" NEL TRATTO COMPRESO
TRA IL km 49+600 ED IL km 53+570 E SVINCOLO DI
LONGARONE

STUDIO DI FATTIBILITA'

IL PROGETTISTA:
Dott. Ing. Michele Tittea
Ordine Ingegneri di Treviso n° A3588

GRUPPO DI PROGETTAZIONE:
Dott. Ing. Carlo Tittea – *strutture*
Ordine Ingegneri di Treviso n° A881
Dott. Ing. Giustino Moro – *idraulica*
Ordine Ingegneri di Treviso n° A743
Dott. Ing. Andrea De Ro – *cantierizzazione e sicurezza*
Ordine Ingegneri di Treviso n° A3258
Geom. Fabio Lucchetta – *strade*

its engineering company
TS srl
Corte delle Grazie,11
31020 Fener di Sarge (TV)
tel. 0438 30550 - fax 0438 450089
Via del Cimitero,18
35010 Cadoneghe (Padova) (PD)
tel. 049 8850 659 - Fax 049 8850 651
C.F. E P.IVA 02048640283
REA 363000 Cap. Soc. € 100.000,00 i.v.
info@its-eng.it www.its-eng.it

VISTO: IL RESPONSABILE DEL PROCEDIMENTO	VISTO: IL RESPONSABILE AREA INGEGNERIA SPECIALISTICA	VISTO: IL RESPONSABILE DI AREA	PROTOCOLLO	DATA

PLANIMETRIA DI CANTIERE

CODICE PROGETTO: PROGETTO / LIV. PROG. / N. PROG.	NOME FILE: CODICE ELAB. P0DSGD1CANP001	REVISIONE	SCALA
			VARIE

REV.	DESCRIZIONE	DATA	REDATTO	VERIFICATO	APPROVATO
C					
B					
A		04.03.2016			

INQUADRAMENTO SU C.T.R.

scala 1:10000

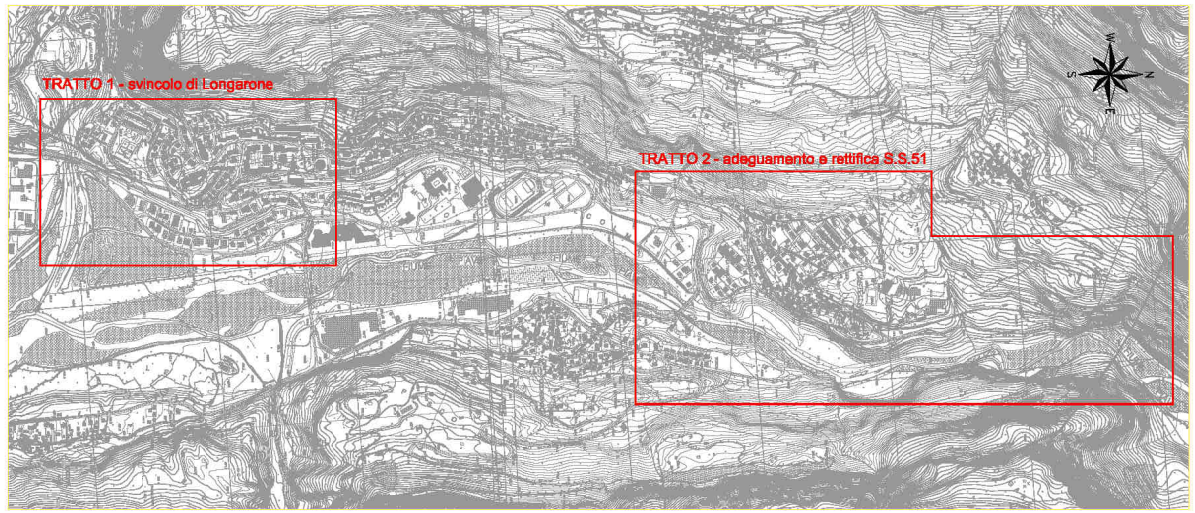

AREE DI CANTIERE PER RETTIFICA S.S. 51 - TRATTO 2
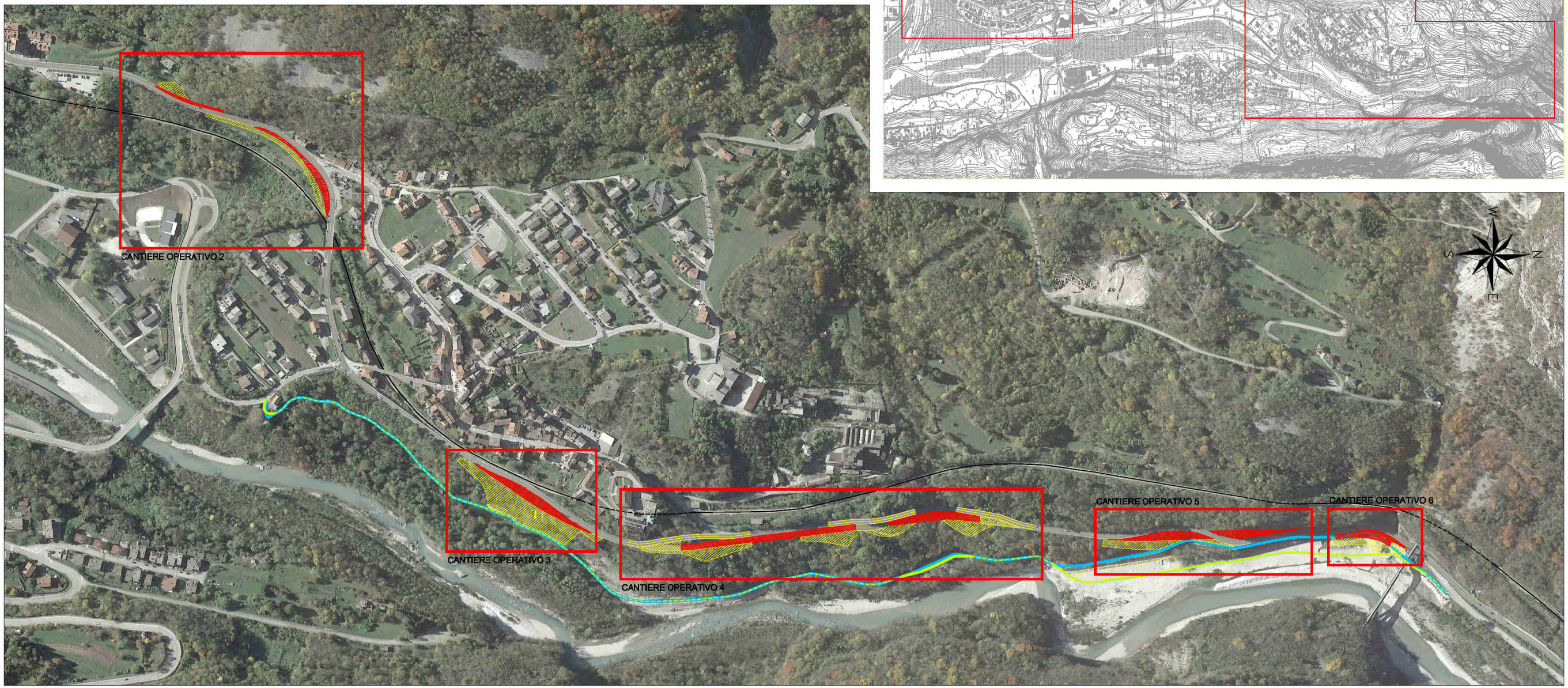
scala 1:2000