CDG.ST AN.REGISTRO UFFICIALE.U.0345646.09-05-2023

	Modulo	
anas GRUPPO FS ITALIANE	*Comunicazione avviso di avvio del procedimento di apposizione del vincolo preordinato all'Esproprio (pubblico avviso)*	

S.T. Marche Area Nuove Opere

Ufficio per le espropriazioni

Al Sig. Sindaco

Del Comune di Acquasanta Terme (AP)

comune.acquasantaterme@anutelpec.it

OGGETTO: *Piano Commissariale interventi infrastrutturali sulla Strada Statale n. 4 "Salaria" (art. 1 D.P.C.M. del 16.04.2021 - art. 4 D.L. 32/2019 conv. L. 55/2019).*
S.S. 4 "Salaria" - Tratto Trisungo - Acquasanta - 2° Lotto dal Km 155+400 (galleria "Valgarizia") al Km 159+000 - CUP F84E20002570001

AVVISO DI AVVIO DEL PROCEDIMENTO

PER L'APPOSIZIONE DEL VINCOLO PREORDINATO ALL'ESPROPRIO

E DI DICHIARAZIONE DELLA PUBBLICA UTILITÀ

(Art.11 e 16 del Testo Unico DPR 327/2001 e ss.mm.ii.- Art.7 e seguenti L. 241/90 e ss.mm.ii.)

In riferimento ai lavori in oggetto si trasmette l'avviso, di pari data e numero della presente, di avvio del procedimento per "l'apposizione del vincolo preordinato all'esproprio e di dichiarazione della pubblica utilità" relativo alle aree interessate dai lavori in oggetto, mediante "Conferenza dei Servizi".

L'avviso dovrà essere pubblicato sul sito informatico di codesto comune per giorni 30 (trenta).

Si trasmettono in allegato i files relativi al piano particellare di esproprio ed all'elenco ditte, affinché gli stessi siano depositati presso i vostri Uffici per una eventuale consultazione da parte dei proprietari oggetto del procedimento espropriativo.

Restando in attesa di ricevere attestazione di avvenuta pubblicazione, si porgono distinti saluti.

Il Responsabile Area Nuove Opere
Il Responsabile del Procedimento
(Ing. Vincenzo Catone)

Visto:
Il Responsabile Struttura Territoriale
Dirigente Ufficio Espropri
(ing. Paolo Testaguzza)

Struttura Territoriale Marche
Via Isonzo, 15 - 60124 Ancona T [+39] 071 5091 - F [+39] 071 200400
Pec anas.marche@postacert.stradeanas.it - www.stradeanas.it

Anas S.p.A. - Gruppo Ferrovie dello Stato Italiane
Società con socio unico soggetta all'attività di direzione e coordinamento di Rete Ferroviaria Italiana S.p.A. e concessionaria ai sensi del D.L. 138/2002 (convertito con L. 178/2002)
Sede Legale: Via Monzambano, 10 - 00185 Roma T [+39] 06 44461 - F [+39] 06 4456224
Pec anas@postacert.stradeanas.it
Cap. Soc. Euro 2.269.892.000,00 Iscr. R.E.A. 1024951 P.IVA 02133681003 C.F. 80208450587

anas
GRUPPO FS ITALIANE

Direzione Progettazione e Realizzazione Lavori

S.S. N. 4 "SALARIA"

ADEGUAMENTO DEL TRATTO TRISUNGO-ACQUASANTA TERME. TRATTO GALLERIA VALGARIZIA - ACQUASANTA TERME. LOTTO 2 DAL KM 155+400 AL KM 159+000 (EX AN6)

PROGETTO DEFINITIVO

COD. AN257

PROGETTAZIONE: ATI SINTAGMA - GP INGEGNERIA - ENGEKO - GDG - ICARIA

IL RESPONSABILE DELL'INTEGRAZIONE DELLE PRESTAZIONI SPECIALISTICHE:
Dott. Ing. Giorgio Guiducci
Ordine degli Ingegneri della Prov. di Roma n° 14035

IL PROGETTISTA:
Dott. Ing. Vladimiro Rotisciani
Ordine degli Ingegneri della Prov. di Terni n° A376

IL GEOLOGO:
Dott. Geol. Giorgio Cerquiglini
Ordine dei Geologi della Regione Umbria n°108

IL COORDINATORE PER LA SICUREZZA IN FASE DI PROGETTAZIONE:
Dott. Ing. Marco Abram
Ordine degli Ingegneri della Prov. di Perugia n° A2808

Il RESPONSABILE DI PROGETTO
Pianificatore Territoriale Marco Colazza

Il R.U.P.
Dott. Ing. Vincenzo Catone

IL GRUPPO DI PROGETTAZIONE:

MANDATARIA:

Sintagma
Dott.Ing. N.Granieri
Dott.Ing. V.Truffini
Dott.Ing. L.Spaccini
Dott.Arch. A.Bracchini
Dott.Ing. E.Bartolocci
Dott.Ing. L.Casavecchia
Dott.Geol. G.Cerquiglini
Dott.Ing. F.Pambianco
Dott.Ing. M.Abram
Dott.Arch. C.Presciutti
Dott. Agr. F.Berti Nulli
Geom. S.Scopetta
Geom. M.Zucconi

MANDANTI:

GPI INGEGNERIA
Dott. Ing. G.Guiducci
Dott. Ing. E.Moscatelli
Dott. Ing. A.Signorelli
Dott. Ing. A.Belà
Dott. Ing. G.Lucibello
Dott. Arch. G.Guastella
Dott. Geol. M.Leonardi
Dott. Ing. M.Morigi

engeko
Dott. Ing. C.Muller

GEOTECHNICAL DESIGN GROUP
Dott. Ing. D.Carlaccini
Dott. Ing. C.Consorti
Dott. Ing. E.Loffredo
Dott. Ing. S.Sacconi

ICARIA società di ingegneria
Dott. Ing. V.Rotisciani
Dott. Ing. F.Macchioni
Dott. Ing. G.Verini
Dott. Ing. V.Piunno
Dott. Ing. G.Pulli

Dott. Ing. GIORGIO GUIDUCCI
ORDINE INGEGNERI
ROMA
N° 14035

ORDINE degli INGEGNERI
INGEGNERE
Vladimiro
ROTISCIANI
civile ed ambientale
industriale
dell'informazione
A 376
Provincia di TERNI

PROTOCOLLO

DATA

ESPROPRI

Elenco ditte

CODICE PROGETTO	NOME FILE	REVISIONE	SCALA:
PROGETTO: DPAN257 LIV. PROG.: D ANNO: 22	T00-ES00-ESP-EE01-C		
	CODICE ELAB.: T00ES00ESPEE01	C	-

REV.	DESCRIZIONE	DATA	REDATTO	VERIFICATO	APPROVATO
C	Revisione a seguito istruttoria Anas	Dicembre 2022	F.Macchioni	V.Rotisciani	G.Guiducci
B	Revisione a seguito istruttoria Anas	Ottobre 2022	F. Macchioni	V. Rotisciani	G. Guiducci
A	Emissione	maggio 2022	F.Macchioni	V. Rotisciani	G.Guiducci

ELENCO DITTE

IDENTIFICATIVO			DATI CATASTALI								AREE		CALCOLO INDENNITA'											
1	2	3	4	5	6	7	8	9	10	11	12	14	16	17	18	19	20	21	22	23	24	25	26	27
N. PIANO	PROVINCIA	COMUNE	DITTA INTESTATARIA CATASTALE	CODICE COMUNE	FOGLIO	P.LLA	TIPOLOGIA AREA	QUALITA' CATASTALE	V.A.M.	SUPERFICIE CATASTALE	SUPERFICIE DA ESPROPRIARE	SUPERFICIE DA OCCUPARE TEMPORANEAMENTE NON FINALIZZATA ALL'ESPROPRIO	VALORE AGRICOLO (SUI FARMI) (VA)	INDENNITA' ESPROPRIO	INDENNITA' ASSERVIMENTO	VALORE DEPREZZAMENTO SUP. RESIDUA	INDENNITA' ACQUISITIVA COLTIVATORE DIRETTO	MANUFATTI E/O SOPRASSUOLO (STIMA)	INDENNITA' DI OCCUPAZIONE NON FINALIZZATA ALL'ESPROPRIO	INDENNITA' DI OCCUPAZIONE FINALIZZATA ALL'ESPROPRIO	REILIQUATO	FABBRICATI (STIMA)	INDENNITA' COMPLESSIVA	INDENNITA' FITTAVOLO
									€ /mq	mq	mq	mq	€ / mq	€	€	€	€	€	€	€	€	€	€	€
																				ART.49	ART.50			ART.42
		FOGLIO 51							€ -				€ -	€ -				0						
1	AP	Acquasanta Terme	FIORAVANTI ANTONIO nato a ACQUASANTA TERME (AP) il 13/06/1940 FRVNTN40H13A044Y Proprieta' 1/6	A044	51	194	Agricola	Seminativo	€ 8,90	2540		490	€ 8,90	€ -				0	€ 1'453,67					
			FIORAVANTI DOMENICA nata a ACQUASANTA TERME (AP) il 29/06/1935 FRVDNC35H69A044F Proprieta' 1/6						€ -				€ -	€ -				0						
			FIORAVANTI FRANCESCO nato a ACQUASANTA TERME (AP) il 15/09/1937 FRVFNC37P15A044I Proprieta' 1/6						€ -				€ -	€ -				0						
			FIORAVANTI IDA nata a ACQUASANTA TERME (AP) il 05/11/1944 FRVDIA44S45A044O Proprieta' 1/6						€ -				€ -	€ -				0						
			FIORAVANTI ANTONIO nato a ACQUASANTA TERME (AP) il 13/06/1940 FRVNTN40H13A044Y Proprieta' 1/6						€ -				€ -	€ -				0						
			FIORAVANTI VITTORIO nato a ACQUASANTA TERME (AP) il 10/05/1947 FRVVTR47E10A044D Proprieta' 1/6						€ -				€ -	€ -				0						
		FOGLIO 52							€ -				€ -	€ -				0						
2	AP	Acquasanta Terme	DEMANIO PUBBLICO DELLO STATO - RAMO STRADALE con sede in ROMA (RM) 97505250581 Proprieta' 1/1	A044	52	164	Agricola	Seminativo	€ 8,90	1180		900	€ 8,90	€ -				0	€ 2'670,00					
				A044	52	165	Agricola	Seminativo	€ 8,90	1290		980	€ 8,90	€ -				0	€ 2'907,33					
3	AP	Acquasanta Terme	RITI AMEDEO nato a ACQUASANTA TERME (AP) il 02/07/1921 RTIMDA21L02A044Q Comproprietario per 5/36	A044	52	166	Agricola	Bosco Ceduo	€ 3,00	3160		110	€ 3,00	€ -				0	€ 110,00					
			RITI FILIPPO nato a ACQUASANTA TERME (AP) il 27/10/1928 RTIFPP28R27A044T Comproprietario per 5/36	A044	52	167	Agricola	Incolto Produttivo	€ 2,30	3030		120	€ 2,30	€ -				0	€ 92,00					
			RITI FILOMENA nata a ACQUASANTA TERME (AP) il 02/01/1931 RTIFMN31A42A044K Comproprietario per 5/36						€ -				€ -	€ -				0						
			RITI FRANCESCO nato a ACQUASANTA TERME (AP) il 01/08/1899 RTIFNC99M01A044F Proprieta' 3/36						€ -				€ -	€ -				0						
			RITI GIUSEPPE FU FILIPPO nato a ACQUASANTA TERME (AP) il 16/05/1905 Comproprietario per 10/36						€ -				€ -	€ -				0						
			RITI ROMEO nato a ACQUASANTA TERME (AP) il 26/05/1936 RTIRMO36E26A044S Comproprietario per 5/36						€ -				€ -	€ -				0						
			RITI ROVENZA nata a ACQUASANTA TERME (AP) il 16/08/1933 RTIRNZ33M56A044O Comproprietario per 5/36						€ -				€ -	€ -				0						
			RITI TIMOTEO nato a ACQUASANTA TERME (AP) il 21/04/1944 RTITMT44D21A044I Comproprietario per 5/36						€ -				€ -	€ -				0						
			RITI VINCENZA nata a ACQUASANTA TERME (AP) il 11/07/1926 RTIVCN26L51A044P Comproprietario per 5/36						€ -				€ -	€ -				0						
			TASCA GIOVANNINA nata a VALLE CASTELLANA (TE) il 12/12/1899 TSCGNN99T52L597Y Usufrutto 5/108						€ -				€ -	€ -				0						
			RITI ANTONIO nato a ACQUASANTA TERME (AP) il 18/01/1925 RTINTN25A18A044B Proprieta' 18/288						€ -				€ -	€ -				0						
			RITI BRUNA nata a ACQUASANTA TERME (AP) il 06/11/1927 RTIBRN27S46A044V Proprieta' 18/288						€ -				€ -	€ -				0						
			RITI ERMETE nato a ACQUASANTA TERME (AP) il 02/07/1913 RTIRMT13L02A044W Proprieta' 18/288						€ -				€ -	€ -				0						
			RITI FLORINDO nato a ACQUASANTA TERME (AP) il 23/01/1931 RTIFRN31A23A044A Proprieta' 18/288						€ -				€ -	€ -				0						
			RITI GIOVANNI BATTISTA nato a ACQUASANTA TERME (AP) il 29/01/1916 RTIGNN16A29A044Z Proprieta' 18/288						€ -				€ -	€ -				0						
			RITI MARIANNA nata a ACQUASANTA TERME (AP) il 09/12/1910 RTIMNN10T49A044O Proprieta' 18/288						€ -				€ -	€ -				0						
			RITI ANTONIO nato a ACQUASANTA TERME (AP) il 18/01/1925 RTINTN25A18A044B Proprieta' 1/84						€ -				€ -	€ -				0						
			RITI BRUNA nata a ACQUASANTA TERME (AP) il 06/11/1927 RTIBRN27S46A044V Proprieta' 1/84						€ -				€ -	€ -				0						
			RITI ERMETE nato a ACQUASANTA TERME (AP) il 02/07/1913 RTIRMT13L02A044W Proprieta' 1/84						€ -				€ -	€ -				0						
			RITI MARIANNA nata a ACQUASANTA TERME (AP) il 09/12/1910 RTIMNN10T49A044O Proprieta' 1/84						€ -				€ -	€ -				0						
			RITI FABRIZIA nata a ACQUASANTA TERME (AP) il 06/09/1955 RTIFRZ55P46A044I Proprieta' 2/108						€ -				€ -	€ -				0						
			RITI FILOMENA nata a ACQUASANTA TERME (AP) il 11/09/1920 RTIFMN20P51A044F Proprieta' 3/108						€ -				€ -	€ -				0						
			RITI GIUSEPPE nato a ACQUASANTA TERME (AP) il 27/09/1946 RTIGPP46P27A044R Proprieta' 2/108						€ -				€ -	€ -				0						

IDENTIFICATIVO			DATI CATASTALI									AREE		CALCOLO INDENNITA'											
1	2	3	4	5	6	7	8	9	10	11	12	14	16	17	18	19	20	21	22	23	24	25	26	27
N. PIANO	PROVINCIA	COMUNE	DITTA INTESTATARIA CATASTALE	CODICE COMUNE	FOGLIO	P.LLA	TIPOLOGIA AREA	QUALITA' CATASTALE	V.A.M.	SUPERFICIE CATASTALE	SUPERFICIE DA ESPROPRIARE	SUPERFICIE DA OCCUPARE TEMPORANEAMENTE NON FINALIZZATA ALL'ESPROPRIO	VALORE AGRICOLO UNITARIO (VA)	INDENNITA' ESPROPRIO	INDENNITA' ASSERVIMENTO	VALORE DEPREZZAMENTO SUP. RESIDUA	INDENNITA' AGGIUNTIVA COLTIVATORE DIRETTO	MANUFATTI E/O SOPRASSUOLI STRADA	INDENNITA' DI OCCUPAZIONE NON FINALIZZATA ALL'ESPROPRIO	INDENNITA' DI OCCUPAZIONE FINALIZZATA ALL'ESPROPRIO	RELIQUATO	FABBRICATI STRADA	INDENNITA' COMPLESSIVA	INDENNITA' FITTAVOLO
									€ /mq	mq	mq	mq	€ /mq	€	€	€	€	€	€	€	€	€	€	€
			RITI MAURIZIO nato a ACQUASANTA TERME (AP) il 07/05/1951 RTIMRZ51E07A044P Proprieta' 2/108						€ -				€ -	€ -				0						
			PICA CELESTE nata a SPINETOLI (AP) il 11/03/1931 PCICST31C51I912G Proprieta' 1/36						€ -				€ -	€ -				0						
			RITI FEDERICO nato a ACQUASANTA TERME (AP) il 10/06/1956 RTIFRC56H10A044J Proprieta' 1/36						€ -				€ -	€ -				0						
			RITI ILARIO nato a ACQUASANTA TERME (AP) il 27/10/1961 RTILRI61R27A044A Proprieta' 1/36						€ -				€ -	€ -				0						
			RITI MIRELLA nata a ACQUASANTA TERME (AP) il 11/03/1945 RTIMLL45C51A044H Proprieta' 69/1000						€ -				€ -	€ -				0						
			RITI GUIDO nato a ACQUASANTA TERME (AP) il 19/01/1962 RTIGDU62A19A044D Proprieta' 69/2000						€ -				€ -	€ -				0						
			RITI MASSIMO VINCENZO nato a ACQUASANTA TERME (AP) il 26/11/1963 RTIMSM63S26A044N Proprieta' 69/2000						€ -				€ -	€ -				0						
4	AP	Acquasanta Terme	ACQUE PUBBLICHE	A044	52	AP			€ -			70	€ -	€ -				0	€ -					
		FOGLIO 53							€ -				€ -	€ -				0						
			ANTONINI AMELIA FU DOMENICO Proprieta' 8/84	A044	53	206	Agricola	Incolto Produttivo	€ 2.30	4'120	290		€ 2.30	€ 667.00				0						
			ANTONINI DOMENICO nato a ACQUASANTA TERME (AP) il 15/07/1945 NTNDNC45L15A044A Proprieta' 5/84						€ -				€ -	€ -				0						
			ANTONINI ERMINIA nata a ACQUASANTA TERME (AP) il 13/08/1942 NTNRMN42M53A044G Proprieta' 5/84						€ -				€ -	€ -				0						
			ANTONINI GINO FU DOMENICO Proprieta' 15/84						€ -				€ -	€ -				0						
5	AP	Acquasanta Terme	ANTONINI INES FU DOMENICO Proprieta' 8/84						€ -				€ -	€ -				0						
			ANTONINI MARIO FU DOMENICO Proprieta' 15/84						€ -				€ -	€ -				0						
			ANTONINI TERESA FU DOMENICO Proprieta' 8/84						€ -				€ -	€ -				0						
			ANTONINI TITO FU DOMENICO Proprieta' 15/84						€ -				€ -	€ -				0						
			VESPA TOMASSINA nata a ACQUASANTA TERME (AP) il 23/09/1921 VSPTSS21P63A044M Proprieta' 5/84						€ -				€ -	€ -				0						
				A044	53	207	Agricola	Incolto Produttivo	€ 2.30	60	60		€ 2.30	€ 138.00				0						
6	AP	Acquasanta Terme	A.N.A.S. AZIENDA NAZIONALE AUTONOMA DELLE STRADE con sede in ROMA (RM) 80208450587 Proprieta' 1000/1000	A044	53	182	Agricola	Seminativo	€ 8.90	900	30		€ 8.90	€ 267.00				0						
				A044	53	209	Agricola	Incolto Produttivo	€ 2.30	900	900		€ 2.30	€ 2'070.00				0						
7	AP	Acquasanta Terme	MATTEI VITTORIO nato a ACQUASANTA TERME (AP) il 23/07/1946 MTTVTR46L23A044P Proprieta' 1/1	A044	53	208	Agricola	Incolto Produttivo	€ 2.30	2'750	290		€ 2.30	€ 667.00				0						
			PARISSI ANGELAMARIA nata a ACQUASANTA TERME (AP) il 08/06/1907 PRSNLM07H48A044T Proprieta' 1/4	A044	53	181	Agricola	Seminativo	€ 8.90	640	90		€ 8.90	€ 801.00				0						
8	AP	Acquasanta Terme	PARISSI DOMENICA nata a ACQUASANTA TERME (AP) il 10/04/1909 PRSDNC09D50A044Q Proprieta' 1/4						€ -				€ -	€ -				0						
			PARISSI GIUSEPPE nato a ACQUASANTA TERME (AP) il 23/08/1915 PRSGPP15M23A044Y Proprieta' 1/4						€ -				€ -	€ -				0						
			PARISSI ITALO nato a ACQUASANTA TERME (AP) il 08/08/1923 PRSTLI23M08A044S Proprieta' 1/4						€ -				€ -	€ -				0						
				A044	53	128	Agricola	Pascolo	€ 2.60	1'580	1'590		€ 2.60	€ 4'134.00				0						
9	AP	Acquasanta Terme	MATTEI VITTORIO nato a ACQUASANTA TERME (AP) il 23/07/1946 MTTVTR46L23A044P Proprieta' 1/1	A044	53	197	Agricola	Incolto Produttivo	€ 2.30	3'500	1'140		€ 2.30	€ 2'622.00				0						
				A044	53	131	Agricola	Seminativo	€ 8.90	1'070	770		€ 8.90	€ 6'853.00				0						
				A044	53	130	Agricola	Pascolo arborato	€ 2.60	5'150	20		€ 2.80	€ 56.00				0						
				A044	53	173	Agricola	Pascolo	€ 2.60	2'140		420	€ 2.60	€ -				0	€ 364.00					
10	AP	Acquasanta Terme	AZIENDA NAZIONALE AUTONOMA DELLE STRADE STATALI Uso DEMANIO DELLO STATO con sede in ROMA (RM) 97905320582 Proprieta'	A044	53	174	Agricola	Pascolo	€ 2.60	410		410	€ 2.60	€ -				0	€ 355.33					
				A044	53	175	Agricola	Pascolo	€ 2.60	370		220	€ 2.60	€ -				0	€ 190.67					
				A044	53	149	Agricola	Vigneto	€ 12.90	1'350	1'350		€ 12.90	€ 17'415.00				0						
11	AP	Acquasanta Terme	VITAVERDE SOCIETA' COOPERATIVA AGRICOLA con sede in ARQUATA DEL TRONTO (AP) 01582970446 Proprieta 1/1	A044	53	150	Agricola	Pascolo cespugliato	€ 2.60	5'110	1'420		€ 2.60	€ 3'692.00				0						
				A044	53	183	Agricola	Pascolo	€ 2.60	790	340		€ 2.60	€ 884.00				0						
			MATTEI EMILIO Proprieta' 1/3	A044	53	159	Agricola	Pascolo cespugliato	€ 2.60	2'460	470		€ 2.60	€ 1'222.00				0						
12	AP	Acquasanta Terme	MONTI LORENZO nato a ACQUASANTA TERME (AP) il 07/06/1931 MNTLNZ31H07A044B Proprieta' 1/3	A044	53	158	Agricola	Vigneto	€ 12.90	6'650	10		€ 12.90	€ 129.00				0						
			MATTEI LINDO nato a ACQUASANTA TERME (AP) il 23/03/1963 MTTLND63C23A044B Proprieta' 1/3						€ -				€ -	€ -				0						
			MALASPINA ALESSANDRINA nata a ACQUASANTA TERME (AP) il 04/05/1943 MLSLSN43M44A044E Proprieta' 12/240	A044	53	160	Agricola	Vigneto	€ 12.90	280	100		€ 12.90	€ 1'290.00				0						
			MALASPINA ALESSANDRO FU LUIGI Proprieta' 60/240						€ -				€ -	€ -				0						
			MALASPINA DOMENICA FU LUIGI Proprieta' 20/240						€ -				€ -	€ -				0						
			MALASPINA ERSILIA nata a ACQUASANTA TERME (AP) il 24/03/1939 MLSRSL39C64A044B Proprieta' 12/240						€ -				€ -	€ -				0						

IDENTIFICATIVO			DATI CATASTALI									AREE		CALCOLO INDENNITA'											
1	2	3	4	5	6	7	8	9	10	11	12	14	16	17	18	19	20	21	22	23	24	25	26	27
N. PIANO	PROGRESSIVO	COMUNE	DITTA INTESTATARIA CATASTALE	CODICE COMUNE	FOGLIO	P.LLA	TIPOLOGIA AREA	QUALITA' CATASTALE	V.A.M.	SUPERFICIE CATASTALE	SUPERFICIE DA ESPROPRIARE	SUPERFICIE DA OCCUPARE TEMPORANEAMENTE NON FINALIZZATA ALL'ESPROPRIO	VALORE AGRICOLO UNITARIO (VA)	INDENNITA' ESPROPRIO	INDENNITA' ASERVIMENTO	VALORE DEPREZZAMENTO SUP. RESIDUA	INDENNITA' AGGIUNTIVA COLTIVATORE DIRETTO	MANUFATTI EXO SOPRASSUOLO/ESTRIA	INDENNITA' DI OCCUPAZIONE NON FINALIZZATA ALL'ESPROPRIO	INDENNITA' DI OCCUPAZIONE FINALIZZATA ALL'ESPROPRIO	REUDUATO	FABBRICATI (STIMA)	INDENNITA' COMPLESSIVA	INDENNITA' FITTAVOLO
									€ /mq	mq	mq	mq	€ / mq	€	€	€	€	€	€	€	€	€	€	€
			MALASPINA LUIGI nato a ACQUASANTA TERME (AP) il 15/03/1932 MLSLGU32C15A044Z Proprieta' 12/240						€ -				€ -	€ -				0						
			MALASPINA MARIAGRAZIA nata a ACQUASANTA TERME (AP) il 02/05/1933 MLSMGR33E42A044K Proprieta' 12/240						€ -				€ -	€ -				0						
			MALASPINA QUINTO nato a ACQUASANTA TERME (AP) il 01/11/1935 MLSQNT35S01A044E Proprieta' 12/240						€ -				€ -	€ -				0						
			MATTEI ADELINA nata a ACQUASANTA TERME (AP) il 11/02/1904 MTTDLN04B51A044R Usufruttuaria di 1/3 sulla quota di amedeo, ameriga, olda e						€ -				€ -	€ -				0						
			MATTEI AMEDEO nato a ACQUASANTA TERME (AP) il 07/05/1931 MTTMDA31E07A044O Proprieta' 15/240						€ -				€ -	€ -				0						
			MATTEI AMERIGA nata a ACQUASANTA TERME (AP) il 08/10/1933 MTTMRG33R48A044C Proprieta' 15/240						€ -				€ -	€ -				0						
			MATTEI ANNA nata a ACQUAPENDENTE (VT) il 09/09/1932 MTTNNA32P49A040X Comproprietario per 20/240						€ -				€ -	€ -				0						

IDENTIFICATIVO			DATI CATASTALI								AREE		CALCOLO INDENNITA'											
1	2	3	4	5	6	7	8	9	10	11	12	14	16	17	18	19	20	21	22	23	24	25	26	27
N. PIANO	PROVINCIA	COMUNE	DITTA INTESTATARIA CATASTALE	CODICE COMUNE	FOGLIO	PELLA	TIPOLOGIA AREA	QUALITA' CATASTALE	V.A.M	SUPERFICIE CATASTALE	SUPERFICIE DA ESPROPRIARE	SUPERFICIE DA OCCUPARE TEMPORANEAMENTE NON FRAZIONATA ALL'ESPROPRIO	VALORE AGRICOLO UNITARIO (VA)	INDENNITA' ESPROPRIO	INDENNITA' ASSERVIMENTO	VALORE DEPREZZAMENTO SUP. RESIDUA	INDENNITA' AGGIUNTIVA COLTIVATORE DIRETTO	MANUFATTI E/O SOPRASSUOLI STIMA	INDENNITA' DI OCCUPAZIONE NON FRAZIONATA ALL'ESPROPRIO	INDENNITA' DI OCCUPAZIONE FRAZIONATA ALL'ESPROPRIO	RELIQUATO	FABBRICATI STIMA	INDENNITA' COMPLESSIVA	INDENNITA' FITTAVOLO
									€ /mq	mq	mq	mq	€ / mq	€	€	€	€	€	€	€	€	€	€	€
13	AP	Acquasanta Terme	MATTEI DOMENICO FU EMIDIO Proprieta' 20/240						€ -				€ -	€ -				0						
			MATTEI NAZZARENO nato a ACQUASANTA TERME (AP) il 05/06/1901 MTTNZR01H05A044J Oneri usufruttuario di 1/3 sulla quota di primo.nino.giovanni.faustina.novellina.anna.clorinda ed esterina 1/3						€ -				€ -	€ -				0						
			MATTEI NINO nato a ACQUASANTA TERME (AP) il 29/07/1924 MTTNN24L29A044M Comproprietario per 20/240						€ -				€ -	€ -				0						
			MATTEI NOVELLINA nata a ACQUASANTA TERME (AP) il 11/05/1937 MTTNLL37E51A044R Comproprietario per 20/240						€ -				€ -	€ -				0						
			MATTEI OLIMPIA nata a ACQUASANTA TERME (AP) il 12/10/1939 MTTLMP39R52A044N Proprieta' 15/240						€ -				€ -	€ -				0						
			MATTEI PRIMO nato a ACQUASANTA TERME (AP) il 04/04/1920 MTTPRM20D04A044R Comproprietario per 20/240						€ -				€ -	€ -				0						
14	AP	Acquasanta Terme	MONTI ABRAMO nato/a a ACQUASANTA TERME (AP) il 01/04/1921 Proprieta' 17/105	A044	53	170	Agricola	Pascolo cespugliato	€ 2,60	2'800	40		€ 2,60	€ 104,00				0						
			MONTI ADELMO nato/a a ACQUASANTA TERME (AP) il 11/05/1923 Proprieta' 17/105						€ -				€ -	€ -				0						
			MONTI CLAVIANO nato/a a ACQUASANTA TERME (AP) il 03/06/1925 Proprieta' 17/105						€ -				€ -	€ -				0						
			MONTI DOMENICO nato a ACQUASANTA TERME (AP) il 09/05/1911 MNTDNC11E09A044L Proprieta' 17/105						€ -				€ -	€ -				0						
			MONTI EMIDIO nato/a a ACQUASANTA TERME (AP) il 20/09/1928 Proprieta' 17/105						€ -				€ -	€ -				0						
			MONTI FRANCESCA Proprieta' 10/105						€ -				€ -	€ -				0						
			MONTI LAURA FU PIETRO Proprieta' 10/105						€ -				€ -	€ -				0						
			RITI PIERINA FU GIOVANNI BATTISTA VED MONTI PIETRO nato/a a ACQUASANTA TERME (AP) il 19/06/1885 Usufrutto 1/4						€ -				€ -	€ -				0						
15	AP	Acquasanta Terme	PARISSI ANGELAMARIA nata a ACQUASANTA TERME (AP) il 08/06/1907 PRSNLM07H48A044T Proprieta' 1/4	A044	53	189	Agricola	Pascolo arborato	€ 2,60	430	200		€ 2,60	€ 560,00				0						
			PARISSI DOMENICA nata a ACQUASANTA TERME (AP) il 10/04/1909 PRSDNC09S50A044Q Proprieta' 1/4	A044	53	198	Agricola	Vigneto	€ 12,90	540	280		€ 12,90	€ 3'612,00				0						
			PARISSI GIUSEPPE nato a ACQUASANTA TERME (AP) il 23/08/1915 PRSGPP15M23A044Y Proprieta' 1/4	A044	53	184	Agricola	Vigneto	€ 12,90	690	10		€ 12,90	€ 129,00				0						
			PARISSI ITALO nato a ACQUASANTA TERME (AP) il 08/08/1923 PRSTLI23M08A044S Proprieta' 1/4						€ -				€ -	€ -				0						
16	AP	Acquasanta Terme	STRADE PUBBLICHE	A044	53	SP			€ -			3'470	€ -	€ -				0	€ -					
17	AP	Acquasanta Terme	ACQUE PUBBLICHE	A044	53	AP			€ -			380	€ -	€ -				0	€ -					
		FOGLIO 55							€ -				€ -	€ -				0						
18	AP	Acquasanta Terme	PABO GIULIA FU MICHELE VED RITI nato/a a ACQUASANTA TERME (AP) il 17/01/1927 Usufruttuario parziale	A044	55	120	Agricola	Pascolo	€ 2,60	12'370	1'300	990	€ 2,60	€ 3'380,00				0	€ 858,00					
			RITI ARDUINO FU FILIPPO nato/a a ACQUASANTA TERME (AP) il 27/06/1926 Comproprietario						€ -				€ -	€ -				0						
			RITI EMIDIO FU FILIPPO nato/a a ACQUASANTA TERME (AP) il 20/06/1929 Comproprietario						€ -				€ -	€ -				0						
			RITI LUSILIA FU FILIPPO Comproprietario						€ -				€ -	€ -				0						
			RITI TITO nato a ACQUASANTA TERME (AP) il 07/09/1923 RTITTI23P07A044Z Comproprietario						€ -				€ -	€ -				0						
			BALESTRA FRANCESCA nato/a a ACQUASANTA TERME (AP) il 18/06/1946 Proprieta' 5/45	A044	55	121	Agricola	Incolto Produttivo	€ 2,30	520		70	€ 2,30	€ -				0	€ 53,67					
			BALESTRA GILDO nato/a a ACQUASANTA TERME (AP) il 11/09/1929 Proprieta' 5/45						€ -				€ -	€ -				0						
			BALESTRA LUCIANA nato/a a ACQUASANTA TERME (AP) il 06/06/1943 Proprieta' 5/45						€ -				€ -	€ -				0						
			BALESTRA PAOLINA nato/a a ACQUASANTA TERME (AP) il 01/10/1925 Proprieta' 5/45						€ -				€ -	€ -				0						

IDENTIFICATIVO			DATI CATASTALI									AREE		CALCOLO INDENNITA'											
1	2	3	4	5	6	7	8	9	10	11	12	14	16	17	18	19	20	21	22	23	24	25	26	27
N. PIANO	PROVINCIA	COMUNE	DITTA INTESTATARIA CATASTALE	CODICE COMUNE	FOGLIO	PLLA	TIPOLOGIA AREA	QUALITA' CATASTALE	V.A.M	SUPERFICIE CATASTALE	SUPERFICIE DA ESPROPRIARE	SUPERFICIE DA OCCUPARE TEMPORANEAMENTE NON FINALIZZATA ALL'ESPROPRIO	VALORE AGRICOLO UNITARIO IVA	INDENNITA' ESPROPRIO	INDENNITA' ASSERVIMENTO	VALORE DEPREZZAMENTO SUP. RESIDUA	INDENNITA' AGGIUNTIVA COLTIVATORE DIRETTO	MANUFATTI ECC SOPRASSUOLO/STRIA	INDENNITA' DI OCCUPAZIONE NON FINALIZZATA ALL'ESPROPRIO	INDENNITA' DI OCCUPAZIONE FINALIZZATA ALL'ESPROPRIO	RELIQUATO	FABBRICATI (STIMA)	INDENNITA' COMPLESSIVA	INDENNITA' FITTAVOLO
									€ /mq	mq	mq	mq	€ / mq	€	€	€	€	€	€	€	€	€	€	€
19	AP	Acquasanta Terme	BALESTRA VIOLANTE nato/a a ACQUASANTA TERME (AP) il 29/08/1938 Proprieta' 5/45						€ -				€ -	€ -				0						
			LONGO FRANCESCO nato a ROMA (RM) il 10/09/1953 LNGFNC53P10H501W Proprieta' 1/45						€ -				€ -	€ -				0						
			LONGO GIULIANO nato a ROMA (RM) il 30/01/1956 LNGGLN56A30H501V Proprieta' 1/45						€ -				€ -	€ -				0						
			LONGO MASSIMO nato a ROMA (RM) il 01/01/1957 LNGMSM57A01H501F Proprieta' 1/45						€ -				€ -	€ -				0						
			LONGO MICHELANGELO nato a ROMA (RM) il 08/07/1952 LNGMHL52L08H501A Proprieta' 1/45						€ -				€ -	€ -				0						
			LONGO ROSA nata a ROMA (RM) il 06/01/1959 LNGRSO59A46H501H Proprieta' 1/45						€ -				€ -	€ -				0						
			VITALI PASQUALINA nata a ASCOLI PICENO (AP) il 29/03/1911 VTLPQL11C69A462O Proprieta' 15/45						€ -				€ -	€ -				0						
20	AP	Acquasanta Terme	GIONNI ANNUNZIA nata a ACQUASANTA TERME (AP) il 01/07/1929 GNNNNZ29L41A044M Proprieta' 1/4	A044	55	179	Agricola	Seminativo arborato	€ 10,00	240		200	€ 10,00	€ -				0	€ 666,67					
			GIONNI AURELIA nata a ACQUASANTA TERME (AP) il 23/12/1906 GNNRLA06T63A044N Proprieta' 2/4						€ -				€ -	€ -				0						
			GIONNI GIULIANA nata a ACQUASANTA TERME (AP) il 25/08/1965 GNNGLN65M65A044M Proprieta' 1/8						€ -				€ -	€ -				0						

IDENTIFICATIVO			DATI CATASTALI								AREE		CALCOLO INDENNITA'											
1	2	3	4	5	6	7	8	9	10	11	12	14	16	17	18	19	20	21	22	23	24	25	26	27
N. PIANO	PROVINCIA	COMUNE	DITTA INTESTATARIA CATASTALE	CODICE COMUNE	FOGLIO	P.LLA	TIPOLOGIA AREA	QUALITA' CATASTALE	V.AM.	SUPERFICIE CATASTALE	SUPERFICIE DA ESPROPRIARE	SUPERFICIE DA OCCUPARE TEMPORANEAMENTE NON FINALIZZATA ALL'ESPROPRIO	VALORE AGRICOLO UNITARIO (VA)	INDENNITA' ESPROPRIO	INDENNITA' ASSERVIMENTO	VALORE DEPREZZAMENTO SUP. RESIDUA	INDENNITA' AGGIUNTIVA COLTIVATORE DIRETTO	MANUFATTI ED SOPRASSUOLO (STIMA)	INDENNITA' DI OCCUPAZIONE NON FINALIZZATA ALL'ESPROPRIO	INDENNITA' DI OCCUPAZIONE FINALIZZATA ALL'ESPROPRIO	RELIQUATO	FABBRICATI (STIMA)	INDENNITA' COMPLESSIVA	INDENNITA' VITTIMA DEL
									€ /mq	mq	mq	mq	€ / mq	€	€	€	€	€	€	€	€	€	€	€
			GIONNI TIZIANA nata a ROMA (RM) il 21/11/1970 GNNTZN70S61H501C Proprieta' 1/6						€ -				€ -	€ -				0						
21	AP	Acquasanta Terme	D'ALESIO DOMENICO nato a ACQUASANTA TERME (AP) il 27/08/1935 DLSDNC35M27A0440 Proprieta' 1/2	A044	55	235	Agricola	Seminativo	€ 8,90	170		20	€ 8,90	€ -				0	€ 59,33					
			D'ALESIO GILBERTO nato a SAN BENEDETTO DEL TRONTO (AP) il 31/10/1967 DLSGBR87R31H769L Nuda proprieta' 1/2	A045	56	441	Agricola	Seminativo	€ 8,90	170		140	€ 8,90	€ -				0	€ 415,33					
			PAPALINI GLORIANA nata a MONTEMARCIANO (AN) il 21/02/1948 PPLGRN48B61F560T Usufrutto 1/2	A045	56	442	Agricola	Seminativo	€ 8,90	390		260	€ 8,90	€ -				0	€ 771,33					
22	AP	Acquasanta Terme	GIONNI AURELIA nata a ACQUASANTA TERME (AP) il 23/12/1906 GNNRLA06T63A044N Proprieta' 2/4	A044	55	180	Agricola	Seminativo	€ 8,90	200		90	€ 8,90	€ -				0	€ 267,00					
23	AP	Acquasanta Terme	TEDESCHI GINO nato/a a ACQUASANTA TERME (AP) il 07/03/1924 Proprieta' 1000/1000	A044	55	181	Agricola	Seminativo	€ 8,90	440		440	€ 8,90	€ -				0	€ 1'305,33					
24	AP	Acquasanta Terme	MICHETTI ADELE nata a ACQUASANTA TERME (AP) il 09/02/1957 MCHDLA57B49A044Z Proprieta' 1/4	A044	55	253	Agricola	Vigneto	€ 12,90	600		60	€ 12,90	€ -				0	€ 258,00					
			MICHETTI ADRIANA nata a ASCOLI PICENO (AP) il 08/09/1950 MCHDRN50P48A462Q Proprieta' 1/4						€ -				€ -	€ -				0						
			MICHETTI CLAUDIO nato a ACQUASANTA TERME (AP) il 24/08/1964 MCHCLD64M24A044E Proprieta' 1/4						€ -				€ -	€ -				0						
			MICHETTI ROBERTO nato a ACQUASANTA TERME (AP) il 01/09/1953 MCHRRT53P01A044K Proprieta' 1/4						€ -				€ -	€ -				0						
		FOGLIO 56							€ -				€ -	€ -				0						
25			GUERRIERI ANNA nato/a a ACQUASANTA TERME (AP) il 20/05/1949 Proprieta' 2880/27216	A044	56	572	Agricola	Seminativo	€ 8,90	55	55		€ 8,90	€ 489,50				0						
			GUERRIERI BRUNO nato/a a ACQUASANTA TERME (AP) il 10/08/1948 Proprieta' 1287/27216	A044	56	573	Agricola	Seminativo	€ 8,90	1'875	1'000	630	€ 8,90	€ 8'900,00				0	€ 1'869,00					
			GUERRIERI DOMENICO nato/a a ACQUASANTA TERME (AP) il 10/11/1899 Proprieta' 5148/27216	A044	56	371	Agricola	Seminativo	€ 8,90	2'080	110	180	€ 8,90	€ 979,00				0	€ 534,00					
			GUERRIERI GUERRINO Proprieta' 2880/27216						€ -				€ -	€ -				0						
			GUERRIERI GUERRINO nato a ACQUASANTA TERME (AP) il 15/04/1941 GRRGRN41D15A044I Proprieta' 1287/27216						€ -				€ -	€ -				0						
			GUERRIERI LUCIANA nata a ACQUASANTA TERME (AP) il 01/08/1939 GRRLCN39M41A044R Proprieta' 2288/27216						€ -				€ -	€ -				0						
			GUERRIERI MARINA nato/a a ACQUASANTA TERME (AP) il 07/11/1936 Proprieta' 1287/27216						€ -				€ -	€ -				0						
			GUERRIERI PIERINO nato a ACQUASANTA TERME (AP) il 01/01/1907 GRRPRN07A01A044V Proprieta' 5148/27216						€ -				€ -	€ -				0						
			GUERRIERI ROMEO nato a ACQUASANTA TERME (AP) il 26/07/1944 GRRRMO44L26A044H Proprieta' 1287/27216						€ -				€ -	€ -				0						
			PROCACCINI EUROSIA nata a ACQUASANTA TERME (AP) il 20/06/1911 PRCRSE11H60A044T Proprieta' 572/27216						€ -				€ -	€ -				0						
			PROCACCINI EUROSIA VED GUERRIERI Usufruttuario parziale						€ -				€ -	€ -				0						
			RITI EUROSIA FU ENRICO Usufruttuario parziale						€ -				€ -	€ -				0						
			PANCHI ANTONIO nato a ASCOLI PICENO (AP) il 25/09/1980 PNCNTN80P25A462Q Proprieta' 2288/27216						€ -				€ -	€ -				0						
26	AP	Acquasanta Terme	SECONDI AMBRA nata a ROMA (RM) il 01/10/1973 SCNMBR73R41H501L Proprieta' 5/54	A044	56	377	Agricola	Bosco Misto	€ 3,20	16'020	1'490	430	€ 3,20	€ 4'768,00				0	€ 458,67					
			SECONDI FAUSTO nato a ACQUASANTA TERME (AP) il 03/04/1952 SCNFST52D03A044J Proprieta' 5/54	A044	56	375	Agricola	Vigneto	€ 12,90	260	20		€ 12,90	€ 258,00				0						
			SECONDI QUINTINA nata a GERMANIA (EE) il 11/06/1971 SCNQTN71H51Z112S Proprieta' 9/54						€ -				€ -	€ -				0						
			SECONDI TERESA nata a ACQUASANTA TERME (AP) il 01/12/1945 SCNTRS45T41A044V Proprieta' 5/54						€ -				€ -	€ -				0						
			STELLA LUIGIA nata a ACQUASANTA TERME (AP) il 15/12/1926 STLLGU26T55A044I Proprieta' 8/54						€ -				€ -	€ -				0						
			VELENOSI STEFANO nato a ACQUASANTA TERME (AP) il 04/08/1947 VLNSFN47M04A044M Proprieta' 18/54						€ -				€ -	€ -				0						
			RITI DOMENICA nato/a il 23/06/1953 Proprieta' 1/54	A044	56	373	Agricola	Incolto Produttivo	€ 2,30	1'230	600		€ 2,30	€ 1'380,00				0						
			RITI DOMENICO : FU FRANCESCO Proprieta' 18/54						€ -				€ -	€ -				0						
			RITI ENRICO nato/a a ACQUASANTA TERME (AP) il 27/10/1948 Proprieta' 1/54						€ -				€ -	€ -				0						

IDENTIFICATIVO	DATI CATASTALI										AREE		CALCOLO INDENNITA'											
1	2	3	4	5	6	7	8	9	10	11	12	14	16	17	18	19	20	21	22	23	24	25	26	27
N. PIANO	PROVINCIA	COMUNE	DITTA INTESTATARIA CATASTALE	CODICE COMUNE	FOGLIO	P.LLA	TIPOLOGIA AREA	QUALITA' CATASTALE	V.A.M.	SUPERFICIE CATASTALE	SUPERFICIE DA ESPROPRIARE	SUPERFICIE DA OCCUPARE TEMPORANEAMENTE NON FINALIZZATA ALL'ESPROPRIO	VALORE AGRICOLO UNITARIO (VAU)	INDENNITA' ESPROPRIO	INDENNITA' ASSERVIMENTO	VALORE DEPREZZAMENTO SUP. RESIDUA	INDENNITA' AGRICOLTA' COLTIVATORE DIRETTO	MANUFATTI E/O SOPRASSUOLI (STIMA)	INDENNITA' DI OCCUPAZIONE NON FINALIZZATA ALL'ESPROPRIO	INDENNITA' DI OCCUPAZIONE FINALIZZATA ALL'ESPROPRIO	RELIQUATO	FABBRICATI (STIMA)	INDENNITA' COMPLESSIVA	INDENNITA' FITTAVOLO
									€ / mq	mq	mq	mq	€ / mq	€	€	€	€	€	€	€	€	€	€	€
27	AP	Acquasanta Terme	RITI GINO nato a ACQUASANTA TERME (AP) il 08/02/1924 RTIGNI24B08A044S Proprieta' 3/54						€ -				€ -	€ -				0						
			RITI LIVIO ; FU FRANCESCO Proprieta' 9/54						€ -				€ -	€ -				0						
			RITI NELLO nato/a a ACQUASANTA TERME (AP) il 16/10/1929 Proprieta' 3/54						€ -				€ -	€ -				0						
			RITI NINO nato a ACQUASANTA TERME (AP) il 02/02/1927 RTINNI27B01A044J Proprieta' 3/54						€ -				€ -	€ -				0						
			RITI QUINTO nato a ACQUASANTA TERME (AP) il 04/08/1933 RTIQNT33M04A044W Proprieta' 3/54						€ -				€ -	€ -				0						
			RITI RITA nato/a il 16/09/1950 Proprieta' 1/54						€ -				€ -	€ -				0						
			RITI SESTO nato a ACQUASANTA TERME (AP) il 20/03/1936 RTISST36C20A044A Proprieta' 3/54						€ -				€ -	€ -				0						
			RITI SPERANDINA nato/a a ACQUASANTA TERME (AP) il 16/11/1907 Proprieta' 9/54						€ -				€ -	€ -				0						
			SALVUCCI CLORINDA nata a ACQUASANTA TERME (AP) il 17/01/1919 SLVCRN19A57A044Y Proprieta' 120/1728	A044	56	404	Agricola	Seminativo arborato	€ 10.00	1'230	20		€ 10.00	€ 200.00				0						
			VESPA ADA nata a ACQUASANTA TERME (AP) il 05/09/1953 VSPDAA53P45A044H Proprieta' 40/1728						€ -				€ -	€ -				0						
			VESPA ASCENZIO nato a ACQUASANTA TERME (AP) il 17/01/1939 VSPSNZ39A17A044N Proprieta' 40/1728						€ -				€ -	€ -				0						

IDENTIFICATIVO	DATI CATASTALI											AREE		CALCOLO INDENNITA'												
1	2	3	4	5	6	7	8	9	10	11	12	14	16	17	18	19	20	21	22	23	24	25	26	27
N. PIANO	PROVINCIA	COMUNE	DITTA INTESTATARIA CATASTALE	CODICE COMUNE	FOGLIO	PLLA	TIPOLOGIA AREA	QUALITA' CATASTALE	V.A.M.	SUPERFICIE CATASTALE	SUPERFICIE DA ESPROPRIARE	SUPERFICIE DA OCCUPARE TEMPORANEAMENTE NON FINALIZZATA ALL'ESPROPRIO	VALORE AGRICOLO UNITARIO (VA)	INDENNITA' ESPROPRIO	INDENNITA' ASSERVIMENTO	VALORE DEPREZZAMENTO SUP. RESIDUA	INDENNITA' AGGIUNTIVA COLTIVATORE DIRETTO	MANUFATTI E/O SOPRASSUOLI (STIMA)	INDENNITA' DI OCCUPAZIONE NON FINALIZZATA ALL'ESPROPRIO	INDENNITA' DI OCCUPAZIONE FINALIZZATA ALL'ESPROPRIO	RELIQUATO	FABBRICATI (STIMA)	INDENNITA' COMPLESSIVA	INDENNITA' PETTAVOLI
									€ /mq	mq	mq	mq	€ /mq	€	€	€	€	€	€	€	€	€	€	€
28	AP	Acquasanta Terme	VESPA FRANCO nato a ACQUASANTA TERME (AP) il 22/02/1949 VSPFNC49B22A044T Proprieta' 40/1728						€ -				€ -	€ -				0						
			VESPA IOLANDA nata a ACQUASANTA TERME (AP) il 25/06/1941 VSPLND41H65A044V Proprieta' 40/1728						€ -				€ -	€ -				0						
			VESPA MARCELLA nata a ACQUASANTA TERME (AP) il 26/02/1951 VSPMCL51B68A044I Proprieta' 40/1728						€ -				€ -	€ -				0						
			BIANCUCCI CLEOFE nata a COMUNANZA (AP) il 26/10/1939 BNCCLF39R66C935J Proprieta' 5/648						€ -				€ -	€ -				0						
			VESPA FABIO nato a ASCOLI PICENO (AP) il 22/01/1976 VSPFBA76A22A462J Proprieta' 5/648						€ -				€ -	€ -				0						
			VESPA MARIANNA nata a ASCOLI PICENO (AP) il 05/01/1974 VSPMNN74A45A462F Proprieta' 5/648						€ -				€ -	€ -				0						
29	AP	Acquasanta Terme	ACQUE PUBBLICHE	A044	56	AP			€ -			460	€ -	€ -				0	€ -					
		FOGLIO 58							€ -				€ -	€ -				0						
30	AP	Acquasanta Terme	CAMAIANI DOMENICO nato a ACQUASANTA TERME (AP) il 15/02/1957 CMNDNC57B15A044G Proprieta' 1/2	A044	58	452	Agricola	Pascolo	€ 2,60	2'300		390	€ 2,60	€ -				0	€ 338,00					
			CAMAIANI TERESA nata a ACQUASANTA TERME (AP) il 07/08/1954 CMNTRS54M47A044V Proprieta' 1/2						€ -				€ -	€ -				0						
31	AP	Acquasanta Terme	PICCIONI AMALIA nata a ACQUASANTA TERME (AP) il 02/02/1924 PCCMLA24B42A044G Comproprietario	A044	58	460	Agricola	Pascolo cespugliato	€ 2,60	3'100		2'530	€ 2,60	€ -				0	€ 2'192,67					
			PICCIONI ANTONIO nato a ACQUASANTA TERME (AP) il 26/05/1918 PCCNTN18E26A044U Comproprietario						€ -				€ -	€ -				0						
			PICCIONI ENRICO nato/a a ACQUASANTA TERME (AP) il 07/12/1919 Comproprietario						€ -				€ -	€ -				0						
			PICCIONI FRANCO nato/a a ACQUASANTA TERME (AP) il 25/09/1926 Comproprietario						€ -				€ -	€ -				0						
			PICCIONI NORINA nata/o a ACQUASANTA TERME (AP) il 20/10/1921 Comproprietario						€ -				€ -	€ -				0						
32	AP	Acquasanta Terme	MICHETTI MATTEO nato a ASCOLI PICENO (AP) il 23/07/1989 MCHMTT89L23A462N Proprieta' 1/1	A044	58	461	Agricola	Bosco Ceduo	€ 3,00	540		350	€ 3,00	€ -				0	€ 350,00					
33	AP	Acquasanta Terme	MICHETTI DOMENICO nato a ACQUASANTA TERME (AP) il 23/11/1920 MCHDNC20S23A044Y Proprieta' 1/2	A044	58	462	Agricola	Vigneto	€ 12,90	390		310	€ 12,90	€ -				0	€ 1'333,00					
			MICHETTI MARIA LUISA nata a ASCOLI PICENO (AP) il 23/03/1929 MCHMLL52B63A462B Proprieta' 1/2						€ -				€ -	€ -				0						
34	AP	Acquasanta Terme	DI MICHELE MARINA nata a ACQUASANTA TERME (AP) il 23/03/1920 DMCMRN20C63A044Q da verificare	A044	58	463	Agricola	Seminativo	€ 8,90	1'160		910	€ 8,90	€ -				0	€ 2'699,67					
			FAZI VENERANDA nata a ACQUASANTA TERME (AP) il 16/11/1933 FZAVRN33S56A044H da verificare						€ -				€ -	€ -				0						
			PICCIONI ASSUNTA nata a ACQUASANTA TERME (AP) il 02/01/1920 PCCSNT20A42A044S da verificare						€ -				€ -	€ -				0						
			PICCIONI ENRICA da verificare						€ -				€ -	€ -				0						
			PICCIONI FILOMENA nata a ACQUASANTA TERME (AP) il 18/12/1940 PCCFMN40T58A044D da verificare						€ -				€ -	€ -				0						
			PICCIONI FRANCA nata a ACQUASANTA TERME (AP) il 04/06/1945 PCCFNC45H44A044R Proprieta' 12/486						€ -				€ -	€ -				0						
			PICCIONI FRANCA nata a ACQUASANTA TERME (AP) il 04/06/1945 PCCFNC45H44A044R da verificare						€ -				€ -	€ -				0						
			PICCIONI GIOVANNA nata a CANADA (EE) il 09/02/1972 PCCGNN72B49Z401X da verificare						€ -				€ -	€ -				0						
			PICCIONI GIUSEPPE da verificare						€ -				€ -	€ -				0						
			PICCIONI MARA nata a ACQUASANTA TERME (AP) il 19/07/1954 PCCMRA54L59A044I da verificare						€ -				€ -	€ -				0						
			PICCIONI MARIA nata a ACQUASANTA TERME (AP) il 01/06/1925 PCCMRA25H41A044X da verificare						€ -				€ -	€ -				0						
			PICCIONI MARINA nata a CANADA (EE) il 12/04/1970 PCCMRN70D52Z401H da verificare						€ -				€ -	€ -				0						
			PICCIONI PAOLO nato a ACQUASANTA TERME (AP) il 05/04/1922 PCCPLA22D05A044S da verificare						€ -				€ -	€ -				0						
			PICCIONI PATRIZIA nata a ACQUASANTA TERME (AP) il 02/07/1963 PCCPRZ63L42A044Z da verificare						€ -				€ -	€ -				0						
			PICCIONI QUIRINA FU DOMENICO da verificare						€ -				€ -	€ -				0						
			PICCIONI SANDRA nata a ACQUASANTA TERME (AP) il 27/02/1956 PCCSDR56B67A044E da verificare						€ -				€ -	€ -				0						
			PICCIONI SERAFINO nato a ACQUASANTA TERME (AP) il 05/11/1913 PCCSFN13S05A044S da verificare						€ -				€ -	€ -				0						
			PICCIONI TERESA FU FELICE da verificare						€ -				€ -	€ -				0						
			PICCIONI VIRGINIO nato a ACQUASANTA TERME (AP) il 24/01/1948 PCCVGN48A24A044Y da verificare						€ -				€ -	€ -				0						
35	AP	Acquasanta Terme	MONTI ARTURINA nata a ACQUASANTA TERME (AP) il 14/07/1949 MNTRRN49L54A044D Proprieta' 1/4	A044	58	464	Agricola	Vigneto	€ 12,90	430		330	€ 12,90	€ -				0	€ 1'419,00					
			MONTI ELVIA nata a ACQUASANTA TERME (AP) il 22/01/1948 MNTLVE48A62A044J Proprieta' 1/4						€ -				€ -	€ -				0						
			MONTI LAURO nato a ASCOLI PICENO (AP) il 05/10/1960 MNTLRA60R05A462Q Proprieta' 1/4						€ -				€ -	€ -				0						
			MONTI MARIANO nato a ACQUASANTA TERME (AP) il 24/03/1951 MNTMRN51C24A044S Proprieta' 1/4						€ -				€ -	€ -				0						
36	AP	Acquasanta Terme	PULCINI ANTONIO nato a ACQUASANTA TERME (AP) il 12/06/1914 PLCNTN14H12A044W Proprieta' 1000/1000	A044	58	465	Agricola	Bosco Ceduo	€ 3,00	700		700	€ 3,00	€ -				0	€ 700,00					
				A044	58	469	Agricola	Bosco Ceduo	€ 3,00	690		420	€ 3,00	€ -				0	€ 420,00					
37	AP	Acquasanta Terme	MASSETTI LIDIA nata a ACQUASANTA TERME (AP) il 08/09/1909 MSSLDI09P48A044U Proprieta' 6/12	A044	58	466	Agricola	Vigneto	€ 12,90	140		140	€ 12,90	€ -				0	€ 602,00					
			PICCIONI CAMILLO nato a ACQUASANTA TERME (AP) il 18/07/1942 PCCCLL42L18A044Y Proprieta' 1/12						€ -				€ -	€ -				0						
			PICCIONI CLEOFE nata a ACQUASANTA TERME (AP) il 07/09/1937 PCCCLF37P47A044V Proprieta' 1/12						€ -				€ -	€ -				0						
			PICCIONI LEDA nata a ACQUASANTA TERME (AP) il 10/12/1945 PCCLDE45T50A044C Proprieta' 1/12						€ -				€ -	€ -				0						
			PICCIONI LILIANA nata a ACQUASANTA TERME (AP) il 08/08/1940 PCCLLN40M48A044Y Proprieta' 1/12						€ -				€ -	€ -				0						
			PICCIONI MARIA GIOVANNA nata a ACQUASANTA TERME (AP) il 09/02/1952 PCCMGV52B49A044I Proprieta' 1/12						€ -				€ -	€ -				0						
			SPALAZZI SAMANTHA nata a ASCOLI PICENO (AP) il 31/07/1977 SPLSNT77L71A462N Proprieta' 1/12						€ -				€ -	€ -				0						
38	AP	Acquasanta Terme	PICCIONI LORETA FU FRANCESCO VED GENTILI Proprieta' 1000/1000	A044	58	467	Agricola	Vigneto	€ 12,90	300		170	€ 12,90	€ -				0	€ 731,00					
39	AP	Acquasanta Terme	PULCINI REMO FU IGNAZIO Proprieta' 1000/1000	A044	58	470	Agricola	Seminativo	€ 8,90	1990		1'650	€ 8,90	€ -				0	€ 4'895,00					

IDENTIFICATIVO			DATI CATASTALI									AREE		CALCOLO INDENNITA'											
1	2	3	4	5	6	7	8	9	10	11	12	14	16	17	18	19	20	21	22	23	24	25	26	27
N. PIANO	PROVINCIA	COMUNE	DITTA INTESTATARIA CATASTALE	CODICE COMUNE	FOGLIO	PALLA	TIPOLOGIA AREA	QUALITA' CATASTALE	V.A.M.	SUPERFICIE CATASTALE	SUPERFICIE DA ESPROPRIARE	SUPERFICIE DA OCCUPARE TEMPORANEAMENTE NON FINALIZZATA ALL'ESPROPRIO	VALORE AGRICOLO UNITARIO (VAU)	INDENNITA' ESPROPRIO	INDENNITA' ASSERVIMENTO	VALORE DEPREZZAMENTO SUP. RESIDUA	INDENNITA' AGGIUNTIVA COLTIVATORE DIRETTO	MANUFATTI E/O SOPRASSUOLI STRAORD.	INDENNITA' DI OCCUPAZIONE NON FINALIZZATA ALL'ESPROPRIO	INDENNITA' DI OCCUPAZIONE FINALIZZATA ALL'ESPROPRIO	RELIQUATO	FABBRICATI (STIMA)	INDENNITA' COMPLESSIVA	INDENNITA' FITTAVOLO
									€ / mq	mq	mq	mq	€ / mq	€	€	€	€	€	€	€	€	€	€	€
40	AP	Acquasanta Terme	MONTI TERESA FU GIUSEPPE MAR PULCINI con sede in ACQUASANTA TERME (AP) Oneri proprietaria per 1/2 ed usuf di 1/8	A044	58	476	Agricola	Seminativo	€ 8,90	2'310		780	€ 8,90	€ -				0	€ 2'314,00					
			PULCINI EMIDIO nato a ACQUASANTA TERME (AP) il 03/04/1910 PLCMDE10D03A044S Comproprietario per 1/2						€ -				€ -	€ -				0						
			PULCINI GIOVANNI FU PAOLO Comproprietario per 1/2						€ -				€ -	€ -				0						
			PULCINI MARIA Comproprietaria per 1/2						€ -				€ -	€ -				0						
41	AP	Acquasanta Terme	MIRTI GIULIO FU ANTONIO nato/a a ACQUASANTA TERME (AP) il 17/08/1906 Proprieta' 1000/1000	A044	58	579	Agricola	Seminativo	€ 8,90	780		600	€ 8,90	€ -				0	€ 1'780,00					
42	AP	Acquasanta Terme	MARIANI AVE MARIA nata a ASCOLI PICENO (AP) il 09/03/1960 MRNVMR60C49A462U Proprieta' 2/4	A044	58	546	Agricola	Seminativo	€ 8,90	510		440	€ 8,90	€ -				0	€ 1'305,33					
			MONTI CONCETTA nata a ACQUASANTA TERME (AP) il 26/12/1889 MNTCCT89T68A044W Usufrutto 1/9	A044	58	650	Ente Urbano	Ente Urbano	€ 50,00	1'410		1'050	€ 50,00	€ -				€ -	€ 17'500,00					
			PACIFICI DOMENICO nato a ACQUASANTA TERME (AP) il 29/06/1936 PCFDNC36H29A044G Proprieta' 1/4						€ -				€ -	€ -				0						
			SPENSIERI MARIA SAVERIA nata a CERCEPICCOLA (CB) il 06/05/1942 SPNMSV42E46C488N Proprieta' 1/4						€ -				€ -	€ -				0						
		FOGLIO 73							€ -				€ -	€ -				0						
43	AP	Acquasanta Terme	FAZI VENERANDA nata a ACQUASANTA TERME (AP) il 16/11/1933 FZAVRN33S56A044H Proprieta' 12/18	A044	73	13	Agricola	Seminativo arborato		1520		600	€ -	€ -				0	€ -					
			PICCIONI MARA nata a ACQUASANTA TERME (AP) il 19/07/1954 PCCMRA54L59A044N Proprieta' 2/18										€ -	€ -				0						
			PICCIONI PATRIZIA nata a ACQUASANTA TERME (AP) il 02/07/1963 PCCPRZ63L42A044Z Proprieta' 2/18										€ -	€ -				0						
			PICCIONI SANDRA nata a ACQUASANTA TERME (AP) il 27/02/1956 PCCSDR56B67A044E Proprieta' 2/18										€ -	€ -				0						
44	AP	Acquasanta Terme	MICHETTI MATTEO nato a ASCOLI PICENO (AP) il 23/07/1989 MCHMTT89L23A462N Proprieta' 1/1	A044	73	14	Agricola	Bosco Ceduo		720		350	€ -	€ -				0	€ -					
45	AP	Acquasanta Terme	ANGELINI FRANCESCO FU FRANCESCO Proprieta' 1000/1000	A044	73	15	Agricola	Seminativo arborato		500		160	€ -	€ -				0	€ -					
				A044	73	19	Agricola	Seminativo arborato		16		16	€ -	€ -				0	€ -					
46	AP	Acquasanta Terme	BALESTRA FRANCESCA DI GIULIO Comproprietario	A044	73	17	Agricola	Seminativo arborato		320		320	€ -	€ -				0	€ -					
			BALESTRA GILDO DI GIULIO Comproprietario										€ -	€ -				0						
			BALESTRA GIOVANNI DI GIULIO nato/a a ACQUASANTA TERME (AP) il 02/01/1933 Comproprietario										€ -	€ -				0						
			BALESTRA GIULIO nato a ACQUASANTA TERME (AP) il 07/03/1903 BLSGLI03C07A044D Usufrutto										€ -	€ -				0						
			BALESTRA GIUSEPPINA DI GIULIO nato/a a ACQUASANTA TERME (AP) il 18/10/1927 Comproprietario										€ -	€ -				0						
			BALESTRA LUCIANA nato/a a ACQUASANTA TERME (AP) il 06/06/1943 Comproprietario										€ -	€ -				0						
			BALESTRA PAOLINA DI GIULIO Comproprietario										€ -	€ -				0						
47	AP	Acquasanta Terme	DE VITI GIANFRANCA nata a ACQUASANTA TERME (AP) il 26/02/1945 DVTGFR45B66A044X Proprieta' 1/16	A044	73	18	Agricola	Seminativo arborato		210		210	€ -	€ -				0	€ -					
			DE VITI LINO nato/a a TERAMO (TE) il 22/11/1916 Oneri usuf di 1/3 delle quote di de vti gianfranca,luciano,vanda e lino										€ -	€ -				0						
			DE VITI LUCIANO nato a ACQUASANTA TERME (AP) il 17/06/1952 DVTLCN52H17A044F Proprieta' 1/16										€ -	€ -				0						
			DE VITI ROSA nata a ACQUASANTA TERME (AP) il 25/06/1943 DVTRSO43H65A044R Proprieta' 1/16										€ -	€ -				0						
			DE VITI VANDA nata a ACQUASANTA TERME (AP) il 13/01/1955 DVTVND55A53A044B Proprieta' 1/16										€ -	€ -				0						
			DI COSMO DISMA nata a ACQUASANTA TERME (AP) il 27/08/1921 DCSDSM21M67A044F Proprieta' 4/16										€ -	€ -				0						
			DI COSMO GIULIA nata a ACQUASANTA TERME (AP) il 06/05/1920 DCSGLI20E46A044I Proprieta' 4/16										€ -	€ -				0						
			DI COSMO SESTO nato/a a ACQUASANTA TERME (AP) il 09/11/1929 Proprieta' 4/16										€ -	€ -				0						
		FOGLIO 46-50							€ -				€ -	€ -				0						
48	AP	Acquasanta Terme	LATINI CLEMENTINA FU GUGLIELMO Proprieta' 1000/1000	A044	46	119	Agricola	Bosco Ceduo	€ 3,00	340	300		€ 3,00	€ 900,00				0						
				A044	46	120	Agricola	Seminativo	€ 8,90	2'120	860		€ 8,90	€ 7'632,00				0						
				A044	46	121	Agricola	Vigneto	€ 12,90	2'830	1'080		€ 12,90	€ 13'932,00				0						
49	AP	Acquasanta Terme	ANGELINI SANTINA nata a ACQUASANTA TERME (AP) il 01/11/1925 NGLSTN25S41A044L Proprieta' 1/1	A044	46	125	Agricola	Pascolo cespugliato	€ 2,60	780	780		€ 2,60	€ 2'028,00				0						
				A044	46	126	Agricola	Incolto Produttivo	€ 2,30	570	570		€ 2,30	€ 1'311,00				0						
				A044	46	163	Agricola	Incolto Produttivo	€ 2,30	350	190		€ 2,30	€ 437,00				0						
50	AP	Acquasanta Terme	GIORGI GIAMPIETRO nato a PESCARA (PE) il 15/04/1956 GRGGPT56D15G482N Proprieta' 1/1	A044	46	201	Agricola	Seminativo	€ 8,90	3'210		970	€ 8,90	€ -				0	€ 2'877,67					
				A044	46	203	Agricola	Bosco Ceduo	€ 3,00	10'555	1'430	550	€ 3,00	€ 4'290,00				0	€ 550,00					
51	AP	Acquasanta Terme	MALLONI NICCOLO' nato a ASCOLI PICENO (AP) il 08/07/1986 MLLNCL86L08A462A Proprieta' 2/6	A044	46	202	Agricola	Seminativo	€ 8,90	3'210		580	€ 8,90	€ -				0	€ 1'720,67					
			MALLONI RAFFAELE nato a ASCOLI PICENO (AP) il 13/07/1983 MLLRFL83L13A462Y Proprieta' 2/6	A044	46	204	Agricola	Bosco Ceduo	€ 3,00	9'295		600	€ 3,00	€ -				0	€ 600,00					
			PALANCA PATRIZIA nata a ASCOLI PICENO (AP) il 15/04/1953 PLNPRZ53D55A462N Proprieta' 1/3						€ -				€ -	€ -				0						
52	AP	Acquasanta Terme	LATINI ROMOLO , FU GUGLIELMO nato/a a ACQUASANTA TERME (AP) il 11/04/1894 Proprieta' 1000/1000	A044	46	118	Agricola	Bosco Ceduo	€ 3,00	430	40		€ 3,00	€ 120,00				0						
53	AP	Acquasanta Terme	DEMANIO DELLO STATO con sede in ROMA (RM) 97905320582 ciascuno per i propri diritti	A044	46	187	Agricola	Terr. N. Form.	€ 2,50	2'200	510		€ 2,50	€ 1'275,00				0						
			SOCIETA NUOVE TERME DI ACQUASANTA TERME ciascuno per i propri diritti						€ -				€ -	€ -				0						
54	AP	Acquasanta Terme	CAUCCI ADELE GORETTA nata a ACQUASANTA TERME (AP) il 25/11/1956 CCCDGR56S65A044H Proprieta' 1/6	A044	46	133	Agricola	Bosco Ceduo	€ 3,00	4'620	390	480	€ 3,00	€ 1'170,00				0	€ 480,00					
			CAUCCI ALESIO nato a ACQUASANTA TERME (AP) il 03/11/1944 CCCLSA44S03A044D Proprieta' 1/6	A044	46	150	Agricola	Seminativo	€ 8,90	14'300	730	9'750	€ 8,90	€ 6'497,00				0	€ 28'925,00					
			CAUCCI FRANCESCA nata a ACQUASANTA TERME (AP) il 04/12/1946 CCCFNC46T44A044R Proprieta' 1/6	A044	46	151	Agricola	Pascolo arborato	€ 2,80	5'250	5'300		€ 2,80	€ 14'840,00				0						
			CAUCCI GIUSEPPINA nata a ACQUASANTA TERME (AP) il 21/08/1941 CCCGPP41M61A044G Proprieta' 1/6	A044	46	179	Agricola	Bosco Misto	€ 3,20	720	560		€ 3,20	€ 1'792,00				0						
			CAUCCI LUIGI nato a ACQUASANTA TERME (AP) il 24/02/1949 CCCLGU49B24A044X Proprieta' 1/6	A044	46	137	Agricola	Seminativo	€ 8,90	5'337	2'300		€ 8,90	€ 20'470,00				0						
			CAUCCI MARCELLA nata a ACQUASANTA TERME (AP) il 22/02/1943 CCCMCL43B62A044Z Proprieta' 1/6	A044	46	178	Agricola	Seminativo	€ 8,90	540	50		€ 8,90	€ 445,00				0						
55	AP	Acquasanta Terme	S.P.A. NUOVE TERME DI ACQUASANTA con sede in ANCONA (AN) 00090640426 Proprieta' 1/1	A044	46	140	Agricola	Pascolo arborato	€ 2,80	4'866	2'820		€ 2,80	€ 7'896,00				0						
56	AP	Acquasanta Terme	DE SANTIS FRANCO nato a VETRALLA (VT) il 10/07/1958 DSNFNC58L10L814J Proprieta' 1/2	A044	46	199	Agricola	Seminativo	€ 8,90	170	170		€ 8,90	€ 1'513,00				0						
57	AP	Acquasanta Terme	DE SANTIS PIERLUIGI nato a ACQUASANTA TERME (AP) il 01/07/1954 DSNPLG54L01A044B Proprieta' 1/2	A044	46	152	Agricola	Seminativo	€ 8,90	200	200		€ 8,90	€ 1'780,00				0						
			DE SANTIS FILIPPO nato a ACQUASANTA TERME (AP) il 01/01/1922 DSNFPP22A01A044M Proprieta' 7/10						€ -				€ -	€ -				0						
			FABIANI ANTONIA nata a ARQUATA DEL TRONTO (AP) il 04/12/1932 FBNNTN32T44A437J Proprieta' 3/10						€ -				€ -	€ -				0						
			DE SANTIS FILIPPO nato a ACQUASANTA TERME (AP) il 01/01/1922 DSNFPP22A01A044M ciascuno per i propri diritti	A044	46	139	Ente Urbano	Ente Urbano	€ 50,00	244	244		€ 50,00	€ -				€ 12'200,00				€ 187'500,00		

IDENTIFICATIVO			DATI CATASTALI								AREE		CALCOLO INDENNITA'												
1	2	3	4	5	6	7	8	9	10	11	12	14	16	17	18	19	20	21	22	23	24	25	26	27
N. PIANO	PROVINCIA	COMUNE	DITTA INTESTATARIA CATASTALE	CODICE COMUNE	FOGLIO	P.LLA	TIPOLOGIA AREA	QUALITA' CATASTALE	V.A.M.	SUPERFICIE CATASTALE	SUPERFICIE DA ESPROPRIARE	SUPERFICIE DA OCCUPARE TEMPORANEAMENTE NON FINALIZZATA ALL'ESPROPRIO	VALORE AGRICOLO UNITARIO (VA)	INDENNITA' ESPROPRIO	INDENNITA' ASSERVIMENTO	VALORE DEPREZZAMENTO SUP. RESIDUA	INDENNITA' AGGIUNTIVA COLTIVATORE DIRETTO	MANUFATTI E/O SOPRASSUOLI STIMA	INDENNITA' DI OCCUPAZIONE NON FINALIZZATA ALL'ESPROPRIO	INDENNITA' DI OCCUPAZIONE FINALIZZATA ALL'ESPROPRIO	RELIQUATO	FABBRICATI STIMA	INDENNITA' COMPLESSIVA	INDENNITA' FITTAVOLO
									€ /mq	mq	mq	mq	€ / mq	€	€	€	€	€	€	€	€	€	€	€
58	AP	Acquasanta Terme	FABIANI ANTONIA nata a ARQUATA DEL TRONTO (AP) il 04/12/1932 FBNNTN32T44A437J ciascuno per i propri diritti						€ -				€ -	€ -				0						
			DE SANTIS FRANCO nato a VETRALLA (VT) il 10/07/1958 DSNFNC58L10L814J ciascuno per i propri diritti						€ -				€ -	€ -				0						
			DE SANTIS PIERLUIGI nato a ACQUASANTA TERME (AP) il 01/07/1954 DSNPLG54L01A044B ciascuno per i propri diritti						€ -				€ -	€ -				0						
			DE SANTIS PIERLUIGI nato a ACQUASANTA TERME (AP) il 01/07/1954 DSNPLG54L01A044B ciascuno per i propri diritti						€ -				€ -	€ -				0						
59	AP	Acquasanta Terme	SENZA INTESTAZIONE	A044	46	194	Agricola	CORTE	€ 5.00	26	26		€ 5.00	€ 130.00				0						
60	AP	Acquasanta Terme	MARCHIONNI FILOMENA nata a ACQUASANTA TERME (AP) il 10/08/1920 MRCFMN20M50A044P Proprieta' 1/2	A044	46	192	Agricola	FU da Accert.	€ 3.00	135	135		€ 3.00	€ 405.00				0						
			MARCHIONNI GRAZIANO nato a ACQUASANTA TERME (AP) il 25/02/1927 MRCGZN27B25A044T Proprieta' 1/2						€ -				€ -	€ -				0						
61	AP	Acquasanta Terme	AZIENDA NAZIONALE AUTONOMA DELLE STRADE ANAS COMP REG VIAB con sede in ROMA (RM) 80208450587 Proprieta' 1000/1000	A044	46	196	Agricola	Pascolo arborato	€ 2.80	1'150	1'150		€ 2.80	€ 3'220.00				0						
				A044	46	195	Agricola	Pascolo arborato	€ 2.80	8	8		€ 2.80	€ 22.40				0						
				A044	46	193	Agricola	Seminativo	€ 8.90	2'340	2'340		€ 8.90	€ 20'826.00				0						
				A044	46	198	Agricola	FU da Accert.	€ 3.00	31	31		€ 3.00	€ 93.00				0						
				A044	60	460	Agricola	Seminativo arborato	€ 10.00	120	120		€ 10.00	€ 1'200.00				0						
				A044	60	458	Agricola	Incolto sterile	€ 2.30	80	80		€ 2.30	€ 184.00				0						
				A044	60	464	Agricola	FU da Accert.	€ 3.00	220	220		€ 3.00	€ 660.00				0						
				A044	60	500	Agricola	Area urbana	€ 3.00	520	520		€ 3.00	€ 1'560.00				0						
				A044	60	499	Agricola	Area urbana	€ 3.00	70	70		€ 3.00	€ 210.00				0						
				A044	60	456	Agricola	Pascolo	€ 2.60	290	290		€ 2.60	€ 754.00				0						
				A044	60	463	Agricola	Pascolo	€ 2.60	30	30		€ 2.60	€ 78.00				0						
				A044	60	457	Agricola	Vigneto	€ 12.90	180	180		€ 12.90	€ 2'322.00				0						
				A044	60	459	Agricola	Incolto Produttivo	€ 2.30	30	30		€ 2.30	€ 69.00				0						
62	AP	Acquasanta Terme	STRADE PUBBLICHE	A044	46	SP			€ -			3'462	€ -	€ -				0	€ -					
63	AP	Acquasanta Terme	ACQUE PUBBLICHE	A044	46	AP			€ -			660	€ -	€ -				0	€ -					
64	AP	Acquasanta Terme	DEMANIO DELLO STATO - RAMO STRADE Proprieta' 1000/1000	A044	46	200	Agricola	Pascolo arborato	€ 2.80	1'490		1'490	€ 2.80	€ -				0	€ 1'390.67					
				A044	60	176	Agricola	Vigneto	€ 12.90	300		150	€ 12.90	€ -				0	€ 645.00					
				A044	60	203	Agricola	Seminativo arborato	€ 10.00	40		40	€ 10.00	€ -				0	€ 133.33					
				A044	60	296	Agricola	FU da Accert.	€ 3.00	20		20	€ 3.00	€ -				0	€ 20.00					
				A044	60	295	Agricola	FU da Accert.	€ 3.00	50		50	€ 3.00	€ -				0	€ 50.00					
				A044	60	294	Agricola	FU da Accert.	€ 3.00	100		100	€ 3.00	€ -				0	€ 100.00					
				A044	60	528	Agricola	Area urbana	€ 3.00	1'745		1'745	€ 3.00	€ -				0	€ 1'745.00					
				A044	60	526	Agricola	Relitto Stradale	€ 1.00	110		110	€ 1.00	€ -				0	€ 36.67					
65	AP	Acquasanta Terme	COMUNE DI ACQUASANTA TERME Proprieta' 1000/1000	A044	60	624	Agricola	Seminativo	€ 8.90	3'313	160		€ 8.90	€ 1'424.00				0						
66	AP	Acquasanta Terme	SABBATINI ALESSANDRO nato a ASCOLI PICENO (AP) il 10/03/1968 SBBLSN68C10A462V Proprieta' 1/6	A044	60	275	Ente Urbano	Ente Urbano	€ 50.00	725	725		€ 50.00	€ -				€ 36'250.00						
			SABBATINI IVO nato a ACQUASANTA TERME (AP) il 08/11/1943 SBBVIO43S08A044J Proprieta' 1/3	A044	60	276	Ente Urbano	Ente Urbano	€ 50.00	340	340		€ 50.00	€ -				€ 17'000.00						
			SABBATINI LUCIO nato a ASCOLI PICENO (AP) il 02/01/1953 SBBLCU53A02A462N Proprieta' 1/3	A044	60	277	Ente Urbano	Ente Urbano	€ 50.00	220	70		€ 50.00	€ -				€ 3'500.00						
			CIARROCCHI ARICIA nata a SAN BENEDETTO DEL TRONTO (AP) il 29/04/1992 CRRRCA92D69H769E Proprieta' 1/18						€ -				€ -	€ -				0						
			CIARROCCHI CLAUDIO nato a SAN BENEDETTO DEL TRONTO (AP) il 07/07/1963 CRRCLD63L07H769Z Proprieta' 1/18						€ -				€ -	€ -				0						
			CIARROCCHI MARVIN nato a SAN BENEDETTO DEL TRONTO (AP) il 28/09/1999 CRRMVN99P28H769Q Proprieta' 1/18						€ -				€ -	€ -				0						
67	AP	Acquasanta Terme	SABBATINI ALESSANDRO nato a ASCOLI PICENO (AP) il 10/03/1968 SBBLSN68C10A462V Proprieta' 1/6	A044	60	501	Agricola	Area urbana	€ 3.00	160	20		€ 3.00	€ 60.00				0						
			SABBATINI IVO nato a ACQUASANTA TERME (AP) il 08/11/1943 SBBVIO43S08A044J Proprieta' 1/3	A044	60	415	Agricola	Area rurale	€ 3.00	1'495	300		€ 3.00	€ 900.00				0						
			SABBATINI LUCIO nato a ASCOLI PICENO (AP) il 02/01/1953 SBBLCU53A02A462N Proprieta' 1/3	A044	60	293	Agricola	Area rurale	€ 3.00	5	5		€ 3.00	€ 15.00				0						
			CIARROCCHI ARICIA nata a SAN BENEDETTO DEL TRONTO (AP) il 29/04/1992 CRRRCA92D69H769E Proprieta' 1/18	A044	60	529	Agricola	FU da Accert.	€ 3.00	1'120	1'120		€ 3.00	€ 3'360.00				0						
			CIARROCCHI CLAUDIO nato a SAN BENEDETTO DEL TRONTO (AP) il 07/07/1963 CRRCLD63L07H769Z Proprieta' 1/18	A044	60	628	Agricola	Incolto Produttivo	€ 2.30	185	70		€ 2.30	€ 161.00				0						
			CIARROCCHI MARVIN nato a SAN BENEDETTO DEL TRONTO (AP) il 28/09/1999 CRRMVN99P28H769Q Proprieta' 1/18						€ -				€ -	€ -				0						
68	AP	Acquasanta Terme	MASSITTI DINO nato a ACQUASANTA TERME (AP) il 28/08/1946 MSSDNI46M28A044R Proprieta' 1/1	A044	60	72	Agricola	Pascolo	€ 2.60	980	480		€ 2.60	€ 1'248.00				0						
				A044	60	218	Agricola	Seminativo	€ 8.90	3'580	770		€ 8.90	€ 6'853.00				0						
				A044	60	461	Agricola	Seminativo	€ 8.90	5'200	580		€ 8.90	€ 5'162.00				0						
				A044	60	219	Agricola	Pascolo	€ 2.60	1'910	650		€ 2.60	€ 1'690.00				0						
				A044	60	462	Agricola	Pascolo	€ 2.60	2'260	520		€ 2.60	€ 1'352.00				0						
69	AP	Acquasanta Terme	COMUNE DI ACQUASANTA TERME Proprieta' 1000/1000	A044	60	193	Agricola	Incolto sterile	€ 2.30	550	160		€ 2.30	€ 368.00				0						
70	AP	Acquasanta Terme	CAMILLI GIOVANNA nata a ACQUASANTA TERME (AP) il 03/07/1944 CMLGNN44L43A044Y Proprieta' 8/12	A044	60	87	Agricola	Ente Urbano	€ 50.00	750	90		€ 50.00	€ 4'500.00				0						
			CAMILLI GIOVANNA nata a ACQUASANTA TERME (AP) il 03/07/1944 CMLGNN44L43A044Y Usufrutto 4/12						€ -				€ -	€ -				0						
			MARRONARO FABRIZIO nato a ROMA (RM) il 28/02/1971 MRRFRZ71B28H501K Nuda proprieta' 1/12						€ -				€ -	€ -				0						
			MARRONARO MARCO nato a ROMA (RM) il 23/12/1966 MRRMRC66T23H501Z Nuda proprieta' 1/12						€ -				€ -	€ -				0						
			MARRONARO ROBERTO nato a ROMA (RM) il 10/12/1968 MRRRRT68T10H501Q Nuda proprieta' 1/12						€ -				€ -	€ -				0						
			MARRONARO STEFANO nato a ROMA (RM) il 28/02/1971 MRRSFN71B28H501Q Nuda proprieta' 1/12						€ -				€ -	€ -				0						
71	AP	Acquasanta Terme	STRADE PUBBLICHE	A044	60	SP			€ -			2'580	€ -	€ -				0	€ -					
		FOGLIO 35							€ -				€ -	€ -				0						
72	AP	Acquasanta Terme	POLIDORI TEODORA nata a ASCOLI PICENO (AP) il 23/07/1967 PLDTDR67L63A462T Proprieta' 1/2	A044	35	1028	Agricola	Ente Urbano	€ 50.00	2'720	730		€ 50.00	€ -				0	€ 12'166.67					
				A044	35	1084	Agricola	Seminativo	€ 8.90	503	140		€ 8.90	€ -				0	€ 415.33					
				A044	35	1094	Agricola	Pascolo	€ 2.60	320	230		€ 2.60	€ -				0	€ 199.33					
73	AP	Acquasanta Terme	PELATI AUGUSTA nata a ASCOLI PICENO (AP) il 30/11/1977 PLTGST77S70A462Z Proprieta' 1/2	A044	35	1095	Agricola	Pascolo	€ 2.60	155	155		€ 2.60	€ -				0	€ 134.33					
74	AP	Acquasanta Terme	PETRACCI BARBARA nata a ACQUASANTA TERME (AP) il 20/09/1976 PTRBBR76P60A044R Proprieta' 1/2	A044	35	1096	Agricola	Seminativo	€ 8.90	165	165		€ 8.90	€ -				0	€ 489.50					
			VELENOSI FELICE nato a ASCOLI PICENO (AP) il 13/04/1971 VLNFLC71D13A462B Proprieta' 1/2						€ -				€ -	€ -				0						
75	AP	Acquasanta Terme	VELENOSI FELICE nato a ASCOLI PICENO (AP) il 13/04/1971 VLNFLC71D13A462B Proprieta' 1/2	A044	35	973	Agricola	Seminativo	€ 8.90	967	350		€ 8.90	€ -				0	€ 1'038.33					
			VELENOSI GABRELE nato a ASCOLI PICENO (AP) il 23/02/1974 VLNGRL74B23A462M Proprieta' 1/2						€ -				€ -	€ -				0						
76	AP	Acquasanta Terme	POLIDORI TEODORA nata a ASCOLI PICENO (AP) il 23/07/1967 PLDTDR67L63A462T Proprieta' 1/12	A044	35	974	Agricola	Seminativo	€ 8.90	193	293		€ 8.90	€ -				0	€ 869.23					
			TANCREDI SRL con sede in ACQUASANTA TERME (AP) 00148910441 Proprieta' 2/6	A044	35	903	Agricola	Seminativo	€ 8.90	164	70		€ 8.90	€ -				0	€ 207.67					
			TESTA MARCO nato a VENAROTTA (AP) il 30/11/1968 TSTMRC68S30L728A Proprieta' 1/12	A044	35	908	Agricola	Pascolo	€ 2.60	200	200		€ 2.60	€ -				0	€ 173.33					

IDENTIFICATIVO			DATI CATASTALI									AREE		CALCOLO INDENNITA'												
1	2	3	4	5	6	7	8	9	10	11	12	14	16	17	18	19	20	21	22	23	24	25	26	27
N. PIANO	PROVINCIA	COMUNE	DITTA INTESTATARIA CATASTALE	CODICE COMUNE	FOGLIO	PELLA	TIPOLOGIA AREA	QUALITA' CATASTALE	V.A.M.	SUPERFICIE CATASTALE	SUPERFICIE DA ESPROPRIARE	SUPERFICIE DA OCCUPARE TEMPORANEAMENTE NON FINALIZZATA ALL'ESPROPRIO	VALORE AGRICOLO UNITARIO (€/mq)	INDENNITA' ESPROPRIO	INDENNITA' ASTERVIMENTO	VALORE DEPREZZAMENTO SUP. RESIDUA	INDENNITA' AGGIUNTIVA COLTIVATORE DIRETTO	MANUFATTI E/O SOPRASSUOLI (STIMA)	INDENNITA' DI OCCUPAZIONE NON FINALIZZATA ALL'ESPROPRIO	INDENNITA' DI OCCUPAZIONE FINALIZZATA ALL'ESPROPRIO	RELIQUATO	FABBRICATI (STIMA)	INDENNITA' COMPLESSIVA	INDENNITA' FITTAVOLO
									€ /mq	mq	mq	mq	€ / mq	€	€	€	€	€	€	€	€	€	€	€
			TOCCHI PIETRO Proprieta' 2/6						€ -				€ -	€ -				0						
			VELENOSI FELICE nato a ASCOLI PICENO (AP) il 13/04/1971 VLNFLC71D13A462B Proprieta' 1/12						€ -				€ -	€ -				0						
			VELENOSI GABRIELE nato a ASCOLI PICENO (AP) il 23/02/1974 VLNGRL74B23A462M Proprieta' 1/12						€ -				€ -	€ -				0						
77	AP	Acquasanta Terme	TANCREDI SRL con sede in ACQUASANTA TERME (AP) 00148910441 Proprieta' 1/1	A044	35	975	Agricola	Incolto sterile	€ 2,30	550		250	€ 2,30	€ -				0	€ 191,67					
				A044	35	976	Agricola	Pascolo	€ 2,60	570		200	€ 2,60	€ -				0	€ 173,33					
				A044	35	1092	Agricola	Pascolo	€ 2,60	1'210		50	€ 2,60	€ -				0	€ 43,33					
78	AP	Acquasanta Terme	POLIDORI TEODORA nata a ASCOLI PICENO (AP) il 23/07/1967 PLDTDR67L63A462T Proprieta' 1/12	A044	35	1093	Agricola	Pascolo	€ 2,60	250		250	€ 2,60	€ -				0	€ 216,67					
			TANCREDI SRL con sede in ACQUASANTA TERME (AP) 00148910441 Proprieta' 2/6						€ -				€ -	€ -				0						
			TESTA MARCO nato a VENAROTTA (AP) il 30/11/1968 TSTMRC68S30L728A Proprieta' 1/12						€ -				€ -	€ -				0						
			VELENOSI FELICE nato a ASCOLI PICENO (AP) il 13/04/1971 VLNFLC71D13A462B Proprieta' 1/12						€ -				€ -	€ -				0						
			VELENOSI GABRIELE nato a ASCOLI PICENO (AP) il 23/02/1974 VLNGRL74B23A462M Proprieta' 1/12						€ -				€ -	€ -				0						
79	AP	Acquasanta Terme	DE BENEDICTIS RAFFAELA nata a VALLE CASTELLANA (TE) il 26/08/1954 DSNRFL54M56L597T Proprieta' 1/4	A044	35	1	Agricola	Pascolo	€ 2,60	2'700		780	€ 2,60	€ -				0	€ 676,00					
			PACCASASSI LEO nato a ACQUASANTA TERME (AP) il 17/05/1947 PCCLEO47E17A044X Proprieta' 1/4	A044	35	1064	Agricola	Seminativo	€ 8,90	160		50	€ 8,90	€ -				0	€ 148,33					
			PACCASASSI LUIGI nato a ACQUASANTA TERME (AP) il 03/03/1945 PCCLGU45C03A044S Proprieta' 1/4	A044	35	1066	Agricola	Seminativo	€ 8,90	900		200	€ 8,90	€ -				0	€ 593,33					
			VIRGULTI LUCIA nata a ACQUASANTA TERME (AP) il 07/03/1955 VRGLCU55C47A044G Proprieta' 1/4	A044	35	727	Agricola	Seminativo	€ 8,90	1'312		1'312	€ 8,90	€ -				0	€ 3'892,27					
				A044	35	1063	Agricola	Seminativo	€ 8,90	680		510	€ 8,90	€ -				0	€ 1'513,00					
				A044	35	1061	Agricola	Seminativo	€ 8,90	120		120	€ 8,90	€ -				0	€ 356,00					
				A044	35	1062	Agricola	Seminativo	€ 8,90	50		50	€ 8,90	€ -				0	€ 148,33					
80	AP	Acquasanta Terme	BRANDIMARTI MARTINO nato a ACQUASANTA TERME (AP) il 26/07/1948 BRNMTN48L26A044C Proprieta' 1/2	A044	35	729	Agricola	Seminativo	€ 8,90	180		10	€ 8,90	€ -				0	€ 29,67					
			CAPANNELLI GIUSEPPINA nata a ACQUASANTA TERME (AP) il 24/10/1954 CPNGPP54R64A044O Proprieta' 1/2	A044	35	825	Agricola	Seminativo	€ 8,90	185		30	€ 8,90	€ -				0	€ 89,00					
81	AP	Acquasanta Terme	REGOLI ROBERTO nato a ASCOLI PICENO (AP) il 29/05/1971 RGLRRT71E29A462C Proprieta' 1000/1000	A044	35	109	Agricola	Ente Urbano	€ 50,00	2'070		230	€ 50,00	€ -				0	€ 3'833,33					
82	AP	Acquasanta Terme	CAPONI GIACOMO nato a ACQUASANTA TERME (AP) il 28/06/1962 CPNGCM62H28A044C Proprieta' 1/2	A044	35	902	Agricola	Seminativo	€ 8,90	1'720		1'570	€ 8,90	€ -				0	€ 4'657,67					
			PETRELLI EVA nata a ACQUASANTA TERME (AP) il 19/08/1964 PTRVEA64M59A044H Proprieta' 1/2						€ -				€ -	€ -				0						
83	AP	Acquasanta Terme	D'ORTENZI CLAUDIA nata a ARQUATA DEL TRONTO (AP) il 06/05/1945 DRTCLD45E46A437O Proprieta' 1/2	A044	35	106	Agricola	Seminativo	€ 8,90	1'880		790	€ 8,90	€ -				0	€ 2'343,67					
			PETRELLI LUIGI nato a ROCCAFLUVIONE (AP) il 06/01/1940 PTRLGU40A06H390V Proprieta' 1/2						€ -				€ -	€ -				0						
84	AP	Acquasanta Terme	BRANDIMARTI PAOLO nato a ACQUASANTA TERME (AP) il 02/11/1954 BRNPLA54S02A044A Proprieta' 1/2	A044	35	728	Agricola	Seminativo	€ 8,90	923		40	€ 8,90	€ -				0	€ 118,67					
			FELLI MARIA ASSUNTA nata a ASCOLI PICENO (AP) il 05/02/1957 FLLMSS57B45A462X Proprieta' 1/2						€ -				€ -	€ -				0						
85	AP	Acquasanta Terme	BERNARDINI MARTINA nata a ROMA (RM) il 07/12/1984 BRNMTN44T47H501O Proprieta' 1/15	A044	35	81	Agricola	Seminativo	€ 8,90	9'440		9'440	€ 8,90	€ -				0	€ 28'005,33					
			GUERRIERI ROSA nato/a a ASCOLI PICENO (AP) il 02/02/1934 Proprieta' 1/15						€ -				€ -	€ -				0						
			MATTEI ARTURO nato a ACQUASANTA TERME (AP) il 06/08/1940 MTTRTR40M06A044Z Proprieta' 4/15						€ -				€ -	€ -				0						
			MATTEI DOMENICO nato a ACQUASANTA TERME (AP) il 18/07/1943 MTTDNC43L18A044W Proprieta' 4/15						€ -				€ -	€ -				0						
			MATTEI GELSOMINO nato a SVIZZERA (EE) il 02/09/1934 MTTGSM34P02Z133F Proprieta' 4/15						€ -				€ -	€ -				0						
			PIZZINGRILLI ALESSANDRINA nata a ACQUASANTA TERME (AP) il 15/10/1939 PZZLSN39R55A044N Proprieta' 1/15						€ -				€ -	€ -				0						
86	AP	Acquasanta Terme	BRANDIMARTI VINCENZO nato a ACQUASANTA TERME (AP) il 05/04/1958 BRNVCN58D05A044C Proprieta' 1/1	A044	35	1050	Agricola	Seminativo	€ 8,90	30		30	€ 8,90	€ -				0	€ 89,00					
87	AP	Acquasanta Terme	BRANDIMARTI PAOLO nato a ACQUASANTA TERME (AP) il 02/11/1954 BRNPLA54S02A044A Proprieta' 1/4	A044	35	1049	Agricola	Seminativo	€ 8,90	75		75	€ 8,90	€ -				0	€ 222,50					
			CECCHINI GIUSEPPE GAETANO nato a ASCOLI PICENO (AP) il 18/03/1955 CCCGPP55C18A462V Proprieta' 1/4	A044	35	1052	Agricola	Seminativo	€ 8,90	5		5	€ 8,90	€ -				0	€ 14,83					
			FELLI MARIA ASSUNTA nata a ASCOLI PICENO (AP) il 05/02/1957 FLLMSS57B45A462X Proprieta' 1/4	A044	35	1046	Agricola	Seminativo	€ 8,90	915		915	€ 8,90	€ -				0	€ 2'714,50					
			PATULLI ANGELA nata a ACQUASANTA TERME (AP) il 03/08/1958 PTLNGL58M43A044Z Proprieta' 1/4	A044	35	1047	Agricola	Seminativo	€ 8,90	200		200	€ 8,90	€ -				0	€ 593,33					
88	AP	Acquasanta Terme	SCANCELLA NATALE nato a ACQUASANTA TERME (AP) il 22/02/1962 SCNNTL62B22A044G Proprieta' 1/3	A044	35	1048	Agricola	Seminativo	€ 8,90	2'765		1'310	€ 8,90	€ -				0	€ 3'886,33					
			SCANCELLA NICOLA nato a ACQUASANTA TERME (AP) il 04/06/1954 SCNNCL54H04A044G Proprieta' 1/3	A044	35	1044	Agricola	Seminativo	€ 8,90	1'330		1'330	€ 8,90	€ -				0	€ 3'945,67					
			SCANCELLA RITA nata a ACQUASANTA TERME (AP) il 19/07/1950 SCNRTI50L59A044A Proprieta' 1/3						€ -				€ -	€ -				0						
89	AP	Acquasanta Terme	CECCHINI GIUSEPPE GAETANO nato a ASCOLI PICENO (AP) il 18/03/1955 CCCGPP55C18A462V Proprieta' 1/4	A044	35	1045	Agricola	Seminativo	€ 8,90	915		915	€ 8,90	€ -				0	€ 2'714,50					
			PATULLI ANGELA nata a ACQUASANTA TERME (AP) il 03/08/1958 PTLNGL58M43A044Z Proprieta' 1/4						€ -				€ -	€ -				0						
90	AP	Acquasanta Terme	PULEGGIO CLARA nata a REGNO UNITO (EE) il 21/07/1965 PLGCLR65L61Z114N Proprieta' 1/1	A044	35	915	Agricola	Seminativo	€ 8,90	1'138		110	€ 8,90	€ -				0	€ 326,33					
				A044	35	706	Agricola	Seminativo	€ 8,90	1'975		40	€ 8,90	€ -				0	€ 118,67					
				A044	35	782	Agricola	Seminativo	€ 8,90	1'480		680	€ 8,90	€ -				0	€ 2'017,33					
91	AP	Acquasanta Terme	BRANDIMARTI ANGELA nata a ACQUASANTA TERME (AP) il 07/10/1938 BRNNGL38R47A044E Proprieta' 6/90	A044	35	145	Agricola	Pascolo	€ 2,60	3'630		1'310	€ 2,60	€ -				0	€ 1'135,33					
			POLIDORI ADRIANO nato a ACQUASANTA TERME (AP) il 13/01/1933 PLDDRN33A13A044A Proprieta' 18/90						€ -				€ -	€ -				0						
			POLIDORI ALBERTO nato a ASCOLI PICENO (AP) il 09/11/1970 PLDLRT70S09A462Z Proprieta' 18/90						€ -				€ -	€ -				0						
			POLIDORI GABRIELLA nata a ASCOLI PICENO (AP) il 05/11/1974 PLDGRL74S45A462M Proprieta' 4/90						€ -				€ -	€ -				0						
			POLIDORI GIANLUCA nato a ASCOLI PICENO (AP) il 11/02/1964 PLDGLC64B11A462V Proprieta' 3/90						€ -				€ -	€ -				0						
			POLIDORI GIOVANNI nato a ACQUASANTA TERME (AP) il 24/06/1935 PLDGNN35H24A044K Proprieta' 18/90						€ -				€ -	€ -				0						
			POLIDORI LEO nato a ASCOLI PICENO (AP) il 09/07/1969 PLDLEO69L09A462U Proprieta' 4/90						€ -				€ -	€ -				0						
			POLIDORI LUCINA nata a ASCOLI PICENO (AP) il 01/07/1965 PLDLCN65L41A462U Proprieta' 3/90						€ -				€ -	€ -				0						
			POLIDORI MARCO nato a ASCOLI PICENO (AP) il 28/09/1967 PLDMRC67P28A462F Proprieta' 3/90						€ -				€ -	€ -				0						

IDENTIFICATIVO	DATI CATASTALI										AREE		CALCOLO INDENNITA'											
1	2	3	4	5	6	7	8	9	10	11	12	14	16	17	18	19	20	21	22	23	24	25	26	27
N. PIANO	PROVINCIA	COMUNE	DITTA INTESTATARIA CATASTALE	CODICE COMUNE	FOGLIO	PLLA	TIPOLOGIA AREA	QUALITA' CATASTALE	V.A.M.	SUPERFICE CATASTALE	SUPERFICE DA ESPROPRIARE	SUPERFICE DA OCCUPARE TEMPORANEAMENTE NON FINALIZZATA ALL'ESPROPRIO	VALORE AGRICOLO UNITARIO (VA)	INDENNITA' ESPROPRIO	INDENNITA' ASSERVIMENTO	VALORE DEPREZZAMENTO SUP. RESIDUA	INDENNITA' AGGIUNTIVA COLTIVATORE DIRETTO	MANUFATTI E/O SOPRASSUOLO (STIMA)	INDENNITA' DI OCCUPAZIONE NON FINALIZZATA ALL'ESPROPRIO	INDENNITA' DI OCCUPAZIONE FINALIZZATA ALL'ESPROPRIO	RESIDUATO	FABBRICATI (STIMA)	INDENNITA' COMPLESSIVA	INDENNITA' FITTAVOLO
									€ /mq	mq	mq	mq	€ / mq	€	€	€	€	€	€	€	€	€	€	€
			POLIDORI MAURIZIO nato a ASCOLI PICENO (AP) il 14/11/1966 PLDMRZ66S14A462Z Proprieta' 4/90						€ -				€ -	€ -				0						
			POLIDORI PIETRO nato a ASCOLI PICENO (AP) il 01/02/1959 PLDPTR59B01A462F Proprieta' 3/90						€ -				€ -	€ -				0						
			14 POLIDORI RITA nata a ASCOLI PICENO (AP) il 26/05/1969 PLDRTI69E66A462E Proprieta' 3/90						€ -				€ -	€ -				0						
			POLIDORI TERESA nata a ACQUASANTA TERME (AP) il 08/10/1960 PLDTRS60R48A044W Proprieta' 3/90						€ -				€ -	€ -				0						
92	AP	Acquasanta Terme	TOCCHI EMMA nata a ROMA (RM) il 21/04/1937 TCCMME37D61H501Y Proprieta' 1/1	A044	35	120	Agricola	Pascolo arborato	€ 2,80	270		270	€ 2,80	€ -				0	€ 252,00					
				A044	35	228	Agricola	Seminativo	€ 8,90	1'500		460	€ 8,90	€ -				0	€ 1'424,00					
				A044	35	398	Agricola	Seminativo	€ 8,90	2'160		40	€ 8,90	€ -				0	€ 118,67					
93	AP	Acquasanta Terme	CAPRIOTTI ROMINA nata a ASCOLI PICENO (AP) il 13/03/1975 CPRRMN75C53A462F ciascuno per i propri diritti	A044	35	58	Agricola	Ente Urbano	€ 50,00	8'320		500	€ 50,00	€ -				0	€ 8'333,33					
			TESSELLI MARCO nato a RAVENNA (RA) il 12/03/1976 TSSMRC76C12H199H ciascuno per i propri diritti						€ -				€ -	€ -				0						
			CAPRIOTTI MANOLO nato a ASCOLI PICENO (AP) il 01/04/1981 CPRMNL81D01A462O ciascuno per i propri diritti						€ -				€ -	€ -				0						
			CAPRIOTTI ORLANDO nato a ROCCAFLUVIONE (AP) il 04/12/1948 CPRRLN48T04H390C ciascuno per i propri diritti						€ -				€ -	€ -				0						
			VANNICOLA LUISA nata a ASCOLI PICENO (AP) il 28/04/1952 VNNLSU52D68A462K ciascuno per i propri diritti						€ -				€ -	€ -				0						
94	AP	Acquasanta Terme	ANAS S.P.A. con sede in ROMA (RM) 80208450587 Uso 1/1	A044	35	425	Agricola	Seminativo	€ 8,90	40		40	€ 8,90	€ -				0	€ 118,67					
				A044	35	419	Agricola	Pascolo arborato	€ 2,80	10		10	€ 2,80	€ -				0	€ 9,33					
95	AP	Acquasanta Terme	FORTI RITA nata a ASCOLI PICENO (AP) il 04/04/1945 FRTRTI45D44A462H Proprieta' 1/1	A044	35	984	Agricola	Seminativo	€ 8,90	160	160		€ 8,90	€ 1'424,00				0						
										274'996,00	**43'989,00**	**73'778,00**		**€ 216'444,90**				**€ 68'950,00**	**€ 184'270,67**			**€ 187'500,00**		

PLANIMETRIA DI PROGETTO

SCALA 1:2000

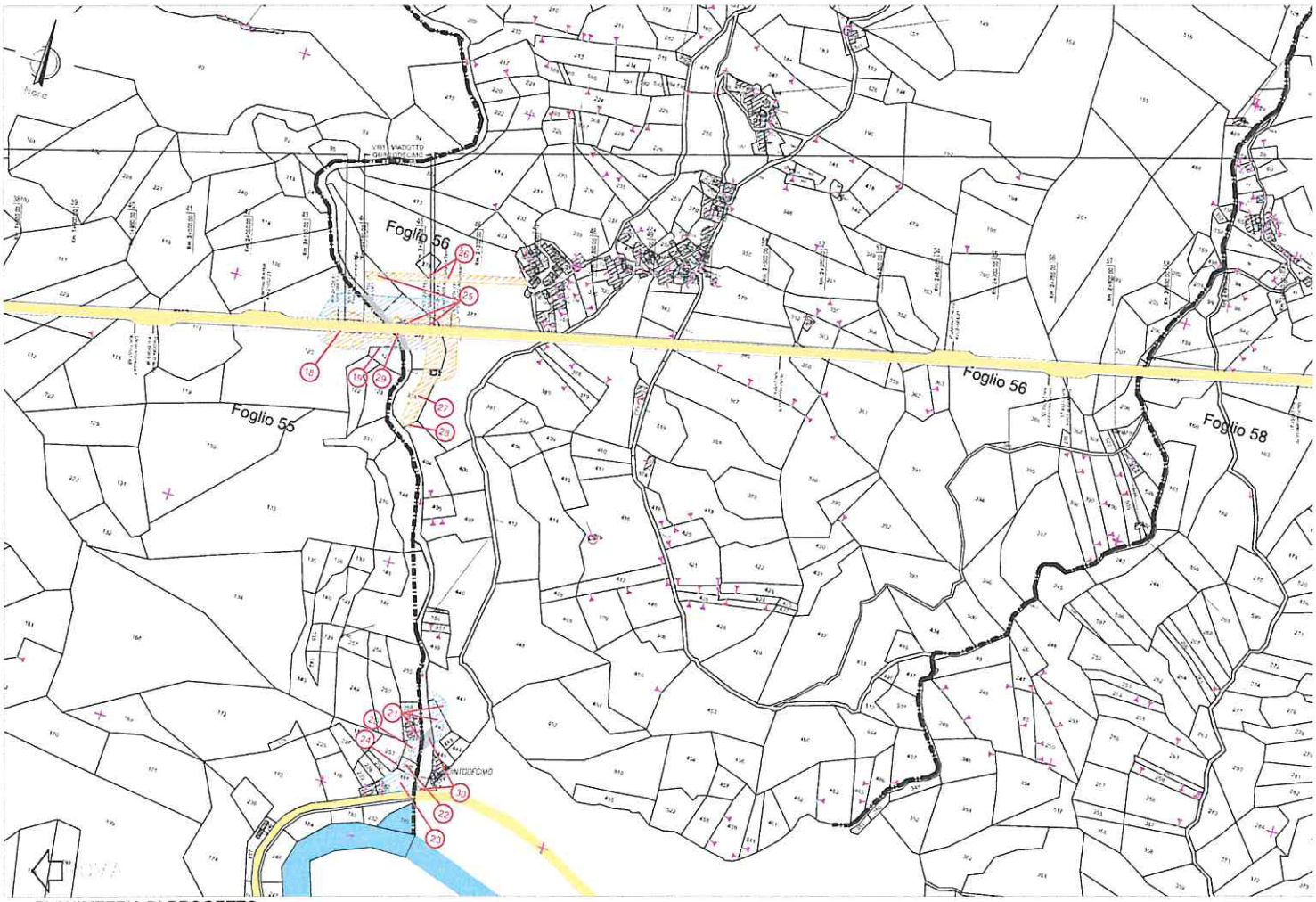

PLANIMETRIA DI PROGETTO

SCALA 1:2000

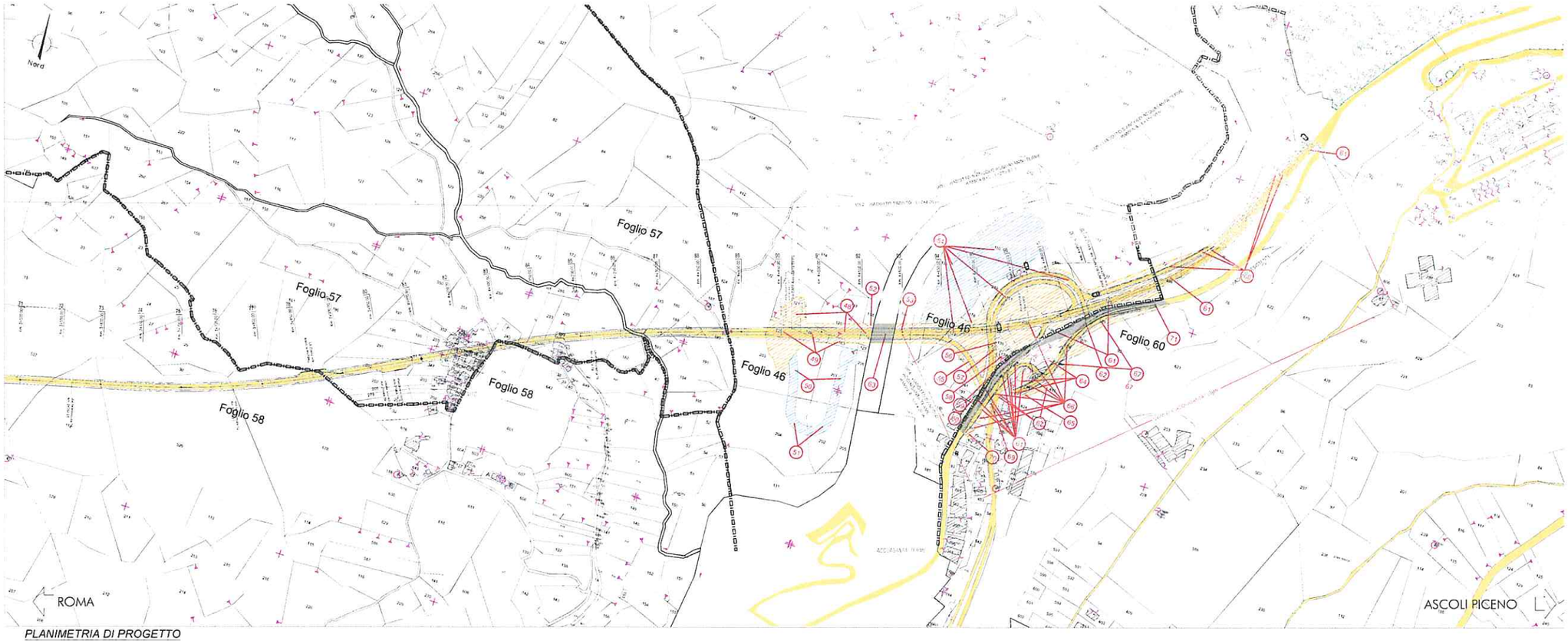

PLANIMETRIA DI PROGETTO

SCALA 1:2000

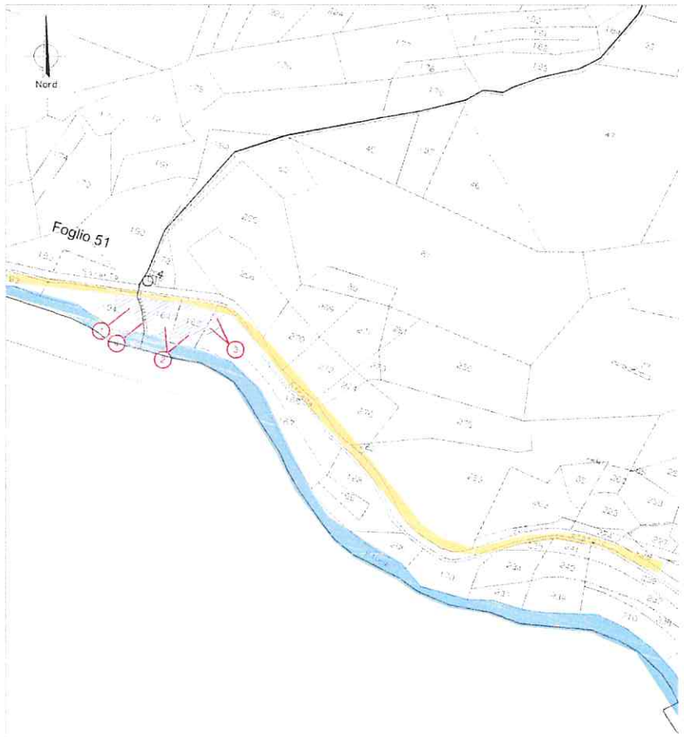

AREA DI STOCCAGGIO 1

SCALA 1:2000

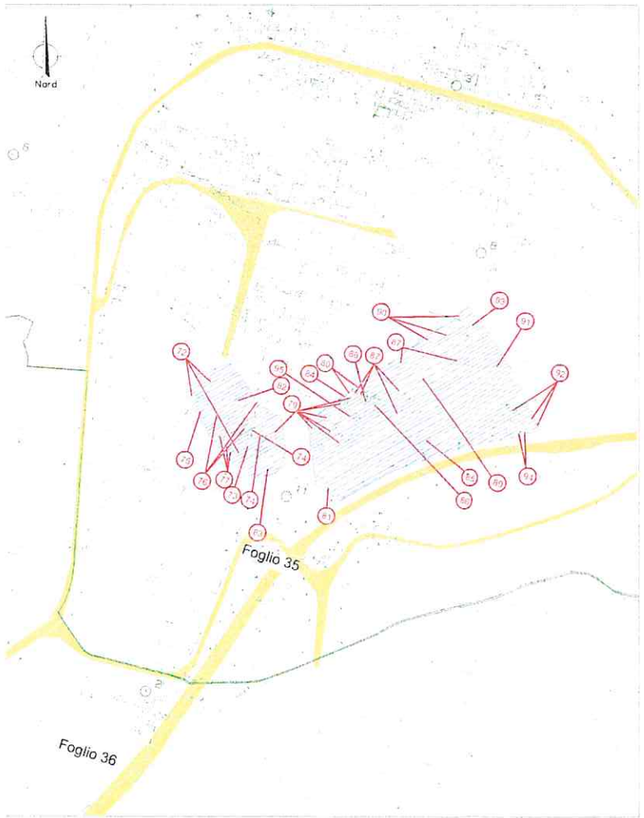

AREA DI STOCCAGGIO 3

SCALA 1:2000

anas
GRUPPO FS ITALIANE

Direzione Progettazione e Realizzazione Lavori

S.S. N. 4 "SALARIA"
ADEGUAMENTO DEL TRATTO TRISUNGO-ACQUASANTA TERME.
TRATTO GALLERIA VALGARIZIA - ACQUASANTA TERME. LOTTO 2 DAL KM 155+400 AL KM 159+000 (EX AN6)

PROGETTO DEFINITIVO | AN257

PROGETTAZIONE: ATI SINTAGMA - GP INGEGNERIA - ENGEKO - GDG - ICARIA

IL RESPONSABILE DELL'INTEGRAZIONE DELLE PRESTAZIONI SPECIALISTICHE
Dott. Ing. Giorgio Guiducci
Ordine degli Ingegneri della Prov. di Roma n. 24085

IL PROGETTISTA
Dott. Ing. Vladimiro Rotoloni
Ordine degli Ingegneri della Prov. di Terni n. 1376

IL GEOLOGO
Dott. Geol. Giorgio Cerquiglini
Ordine dei Geologi della Regione Umbria n. 108

IL COORDINATORE PER LA SICUREZZA IN FASE DI PROGETTAZIONE
Dott. Ing. Marco Abram
Ordine degli Ingegneri della Prov. di Perugia n. 2280

IL RESPONSABILE DI PROGETTO
Pianificatore Territoriale Marco Colazza

IL R.U.P.
Dott. Ing. Vincenzo Catone

PROTOCOLLO | DATA

IL GRUPPO DI PROGETTAZIONE
MANDATARIA: Sintagma
MANDANTI: GP Ingegneria, engeko, GEOTECHNICA, ICARIA

ESPROPRI
Planimetria espropri su catastale - Tav. 2 di 2

CODICE PROGETTO (PROGETTO / LIV. PROG. / ANNO)	NOME FILE (TOOEES00ESPPC02.dwg)	REVISIONE	SCALA
DPAN257 D 22	CODICE ELAB. T00ES00ESPPC02	B	1:2000

REV.	DESCRIZIONE	DATA	REDATTO	VERIFICATO	APPROVATO
B	Revisione a seguito istruttoria Anas	10/2022	A.Sharo	F.Massimoni	E.Gaetanini
A	Emissione	05/2022	C.Verrini - G.Lupinari	F.Massimoni	E.Gaetanini

	Modulo	
anas GRUPPO FS ITALIANE	*Comunicazione avviso di avvio del procedimento di apposizione del vincolo preordinato all'Esproprio (pubblico avviso)*	

S.T. Marche Area Nuove Opere

Ufficio per le espropriazioni

AVVISO DI AVVIO DEL PROCEDIMENTO

PER L'APPOSIZIONE DEL VINCOLO PREORDINATO ALL'ESPROPRIO

E DI DICHIARAZIONE DELLA PUBBLICA UTILITÀ

OGGETTO: *Piano Commissariale interventi infrastrutturali sulla Strada Statale n. 4 "Salaria" (art. 1 D.P.C.M. del 16.04.2021 - art. 4 D.L. 32/2019 conv. L. 55/2019).*
S.S. 4 "Salaria" - Tratto Trisungo – Acquasanta – 2° Lotto dal Km 155+400 (galleria "Valgarizia") al Km 159+000
CUP F84E20002570001
SIL: ACNOAN00102
AN257

Ai sensi e per gli effetti dei seguenti articoli di legge:

- Art. 11 del Testo Unico DPR 327/2001 e s.m.i.;
- Art. 16 del Testo Unico DPR 327/2001 e s.m.i.;
- Art. 7 e seguenti della Legge 241/90 e s.m.i.

Viste le seguenti norme:

- D.Lgs. 50/2016 e s.m.i.,
- Art. 4 del D.L. n. 32/2019 convertito con modificazioni con Legge n. 55/2019 e s.m.i.;
- Art. 53-bis del D.L. n.77/2021 convertito in L. 108/2021.

L'ANAS S.p.A., nella qualità di Società espropriante delle aree occorrenti ai lavori lungo la "S.S. 4 "Salaria" - Tratto Trisungo - Acquasanta - 2° Lotto dal Km 155+400 (galleria "Valgarizia") al Km 159+000".

Premesso che

- L'intervento in oggetto è compreso nel Piano degli interventi infrastrutturali sulla Strada Statale n. 4 "Salaria" caratterizzati da un elevato grado di complessità progettuale, da una particolare difficoltà attuativa e che

comportano un rilevante impatto sul tessuto socio-economico a livello nazionale, regionale e locale per la cui realizzazione, con Decreto del Presidente del Consiglio dei Ministri del 16 aprile 2021, è stato nominato Commissario Straordinario l'ing. Fulvio M. Soccodato, Dirigente di Anas S.p.A., e sono state disposte le procedure di cui all'art. 4 comma 1 del decreto-legge 18 aprile 2019, n. 32, convertito con modificazioni dalla legge 14 giugno 2019, n. 55, come modificato dall'articolo 9 del decreto-legge 16 luglio 2020, n. 76, convertito con modificazioni, dalla legge 11 settembre 2020, n. 120.

- l'art. 4 co. 3 del D.L. n. 32/2019 sopra citato, conferisce al Commissario Straordinario poteri di deroga alle normative vigenti anche in ambito di procedure ablative;
- l'art. 4, comma 5 del D.L. n. 32/2019 sopra citato e l'art. 2, comma 2 del D.P.C.M. del 16 aprile 2021 prevedono che il Commissario Straordinario possa avvalersi, per l'espletamento dell'incarico, delle strutture di Anas S.p.A. senza nuovi o maggiori oneri per la finanza pubblica;
- il Commissario Straordinario, con proprio Decreto n. 14 del 20/02/2023 (COMMSS4-0000074-P), ha conferito ad Anas S.p.A. – Struttura Territoriale Marche l'incarico di attuare tutte le procedure necessarie per le occupazioni di urgenza e per le espropriazioni delle aree occorrenti per l'esecuzione dell'intervento in oggetto, anche avvalendosi delle deroghe alle norme vigenti in tema di procedure ablative previste all'art. 4 co. 3 del D.L. n. 32/2019 s.m.i.;

L'Anas S.p.A. con sede legale in Via Monzambano, 10 – 00185 Roma

AVVISA

dell'avvio del procedimento per l'apposizione del vincolo preordinato all'esproprio relativo alle aree interessate dall'intervento in oggetto tramite Conferenza di Servizi, ai fini del rilascio, ad opera degli Enti preposti, di pareri, concessioni, autorizzazioni, licenze, nulla osta e assensi prescritti dalle vigenti norme, e per l'approvazione del progetto definitivo e la dichiarazione di pubblica utilità da parte del Commissario Straordinario sulle aree interessate dai lavori di che trattasi.

Il progetto definitivo relativo ai sopra specificati lavori interessa il Comune di Acquasanta Terme in Provincia di Ascoli Piceno.

Si indica quale Responsabile del Procedimento l'Ing. Vincenzo Catone.

Si fa presente che, ai sensi di quanto previsto dall'art. 53-bis del D.L. n.77/2021 convertito in L. 108/2021, con l'approvazione del progetto da parte del Commissario Straordinario, d'intesa con il Presidente della Regione Marche, ai sensi e nelle modalità di cui all'art. 4 comma 2 del D.L. 32/2019 e s.m.i., *"la determinazione conclusiva della conferenza perfeziona, altresì, ad ogni fine urbanistico ed edilizio, l'intesa tra Stato e regione o provincia autonoma, in ordine alla localizzazione dell'opera, ha effetto di variante degli strumenti urbanistici vigenti e comprende i titoli abilitativi rilasciati per la realizzazione e l'esercizio del progetto, recandone l'indicazione*

esplicita. La variante urbanistica, conseguente alla determinazione conclusiva della conferenza, comporta l'assoggettamento dell'area a vincolo preordinato all'esproprio ai sensi dell'articolo 10 del decreto del Presidente della Repubblica 8 giugno 2001, n. 327, e le comunicazioni agli interessati di cui all'articolo 14, comma 5, della legge n. 241 del 1990 tengono luogo della fase partecipativa di cui all'articolo 11 del predetto decreto del Presidente della Repubblica n. 327 del 2001".

Si rende necessario, pertanto, mettere in condizione i soggetti, che in base ai registri catastali, risultano intestatari dei beni immobili di cui si prevede l'espropriazione, di effettuare eventuali osservazioni prima che venga approvato il progetto definitivo e dichiarata la Pubblica Utilità dell'opera.

Gli atti relativi al progetto dell'opera sono depositati presso il suddetto Comune e presso l'U.O. Espropri della Struttura Territoriale Marche, via Isonzo 15, 60124 Ancona (AN), dove potranno essere visionati nei giorni e negli orari di ricevimento al pubblico previo appuntamento telefonico (Referente Curina Michele 335-7370154).e comunque consultabili al seguente link:

https://anasdrive.stradeanas.it/s/KaoSWZRyqTewgMz

Per giorni 30 (trenta) a decorrere dalla data del presente avviso - a pena di decadenza - gli eventuali portatori di interessi pubblici o privati, individuali o collettivi, potranno far pervenire all'attenzione del Responsabile del Procedimento, presso l'U.O. Espropri della Struttura Territoriale Marche (pec: anas.marche@postacert.stradeanas.it), le proprie osservazioni (idonee memorie scritte e documenti a mezzo raccomandata A.R.) che saranno valutate da questa Società, qualora pertinenti all'oggetto del procedimento.

Ai sensi del comma 3 dell'art. 3 del Testo Unico DPR 327/2001 e ss.mm.ii., qualora gli intestatari non siano più i proprietari degli immobili in esame, sono tenuti a comunicarlo alla scrivente Società entro 30 (trenta) giorni, indicando altresì, ove ne siano a conoscenza, il nuovo proprietario, o comunque fornendo copia degli atti in possesso utili a ricostruire le vicende degli immobili interessati.

All'uopo si allega in copia lo stralcio del piano particellare grafico con l'individuazione degli immobili interessati e relativo elenco ditte.

Il Responsabile Area Nuove Opere
Il Responsabile del Procedimento
(Ing. Vincenzo Catone)

Visto:
Il Responsabile Struttura Territoriale
Dirigente Ufficio Espropri
(ing. Paolo Testaguzza)