





LEGENDA

 Sito (tratto di rilevato oggetto di smantellamento)



Visto: Il Responsabile del Procedimento
(Dott. Ing. Alberto Di Francesco)

dis.	contr.	MAU appr.
 Via Paullo, 11 - 20135 Milano Tel.: 02 45473370 - Fax: 02 45473371 Mail: home@ambientesc.it Web: www.ambientesc.it		
Lavoro: Progetto di smantellamento tratto stradale in area Propr. Manzoni, ex SS 415 "Paullese", Comune di Peschiera Borromeo: Elaborati grafici esecutivi		
Titolo: Corografia		Tavola: 1
Data: Aprile 2018		Disegnato per: Anas S.p.A.
Scala: 1:2.500	Foglio: A3	
Commessa: 2017.CLI.125	File: BON.17.125 Tav.1	

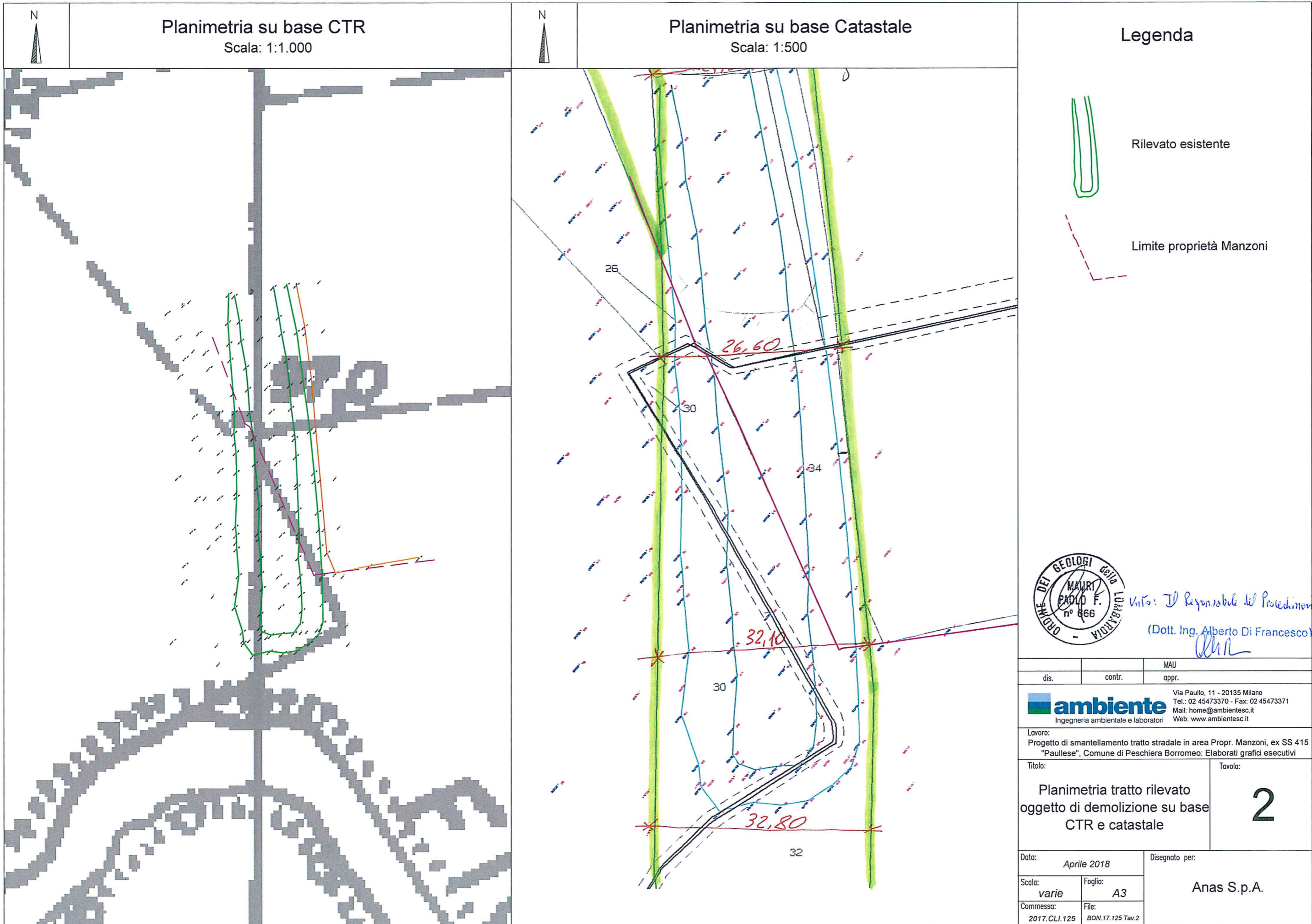

Planimetria su base CTR

Scala: 1:1.000

Planimetria su base Catastale

Scala: 1:500

Legenda



Rilevato esistente



Limite proprietà Manzoni



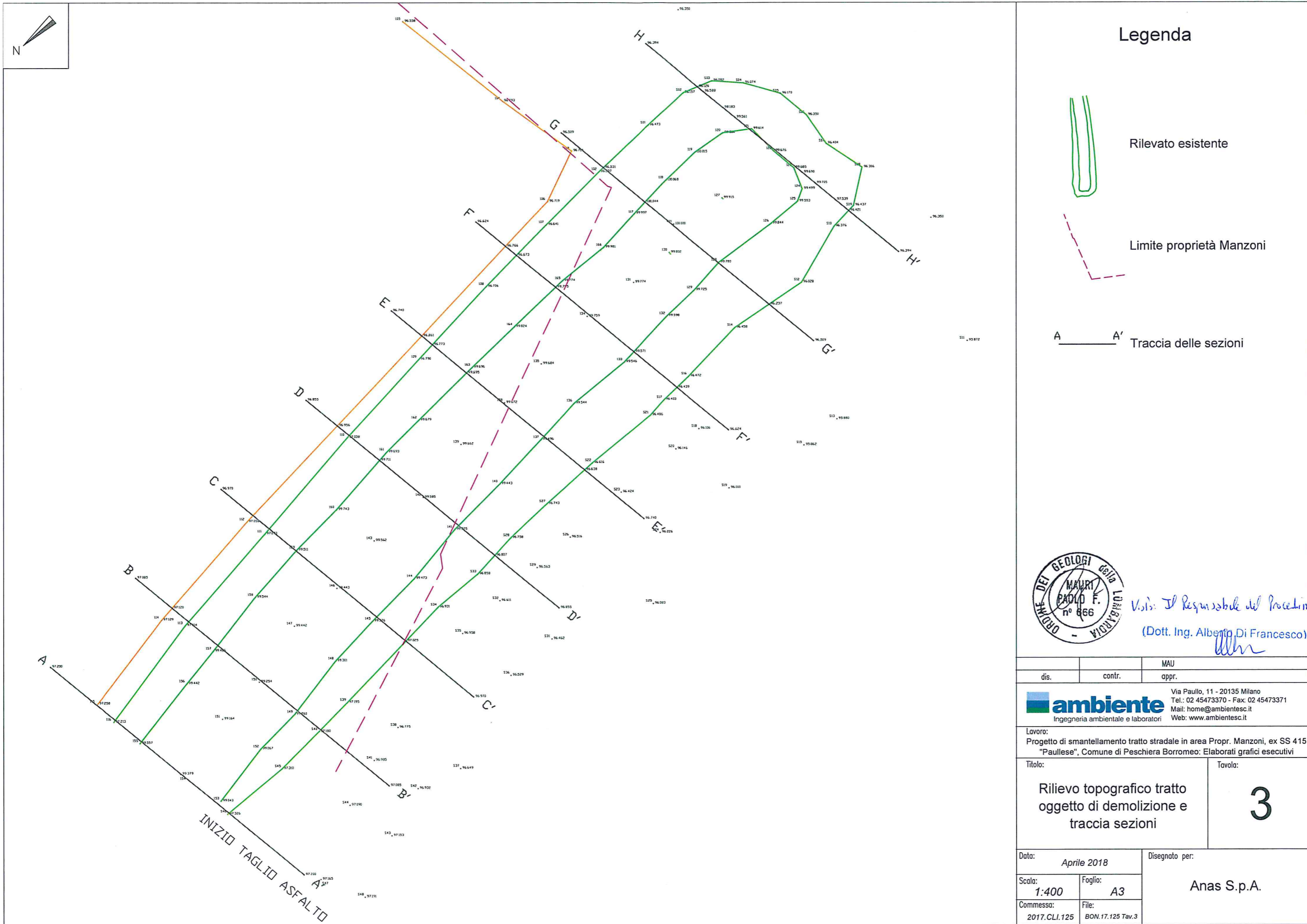

Visto: Il Responsabile del Procedimento
(Dott. Ing. Alberto Di Francesco)

dis.	contr.	MAU appr.
<p>Via Paulo, 11 - 20135 Milano Tel.: 02 45473370 - Fax: 02 45473371 Mail: home@ambientesc.it Web: www.ambientesc.it</p>		
<p>Lavoro: Progetto di smantellamento tratto stradale in area Propr. Manzoni, ex SS 415 "Paullese", Comune di Peschiera Borromeo: Elaborati grafici esecutivi</p>		
<p>Titolo: Planimetria tratto rilevato oggetto di demolizione su base CTR e catastale</p>		<p>Tavola: 2</p>
<p>Data: Aprile 2018</p>		<p>Disegnato per: Anas S.p.A.</p>
<p>Scala: varie</p>	<p>Foglio: A3</p>	
<p>Commissa: 2017.CLI.125</p>	<p>File: BON.17.125 Tav.2</p>	

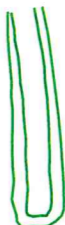

Legenda

-  Rilevato esistente
-  Limite proprietà Manzoni
-  Traccia delle sezioni



Visi: Il Responsabile del Procedimento
 (Dott. Ing. Alberto Di Francesco)
Alm

dis.	contr.	MAU appr.
 Via Paullo, 11 - 20135 Milano Tel.: 02 45473370 - Fax: 02 45473371 Mail: home@ambientesci.it Web: www.ambientesci.it		
Lavoro: Progetto di smantellamento tratto stradale in area Propr. Manzoni, ex SS 415 "Paullese", Comune di Peschiera Borromeo: Elaborati grafici esecutivi		
Titolo: Rilievo topografico tratto oggetto di demolizione e traccia sezioni		Tavola: 3
Data: <i>Aprile 2018</i>		Disegnato per: Anas S.p.A.
Scala: 1:400	Foglio: A3	
Commessa: 2017.CLI.125	File: BON.17.125 Tav.3	

SEZIONE A - A'
Area rilevato: 31,051 mq

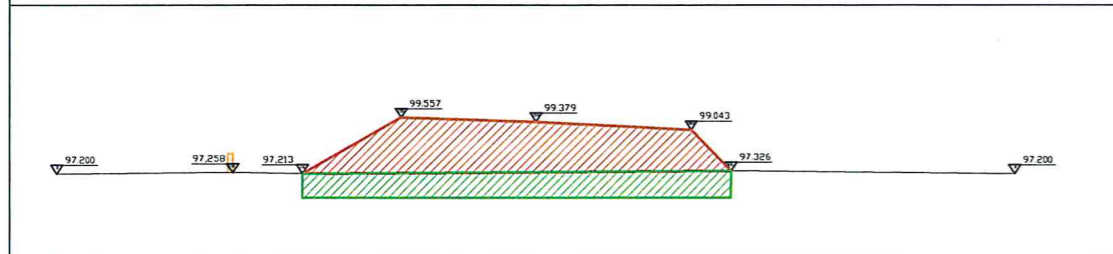

SEZIONE B - B'
Area rilevato: 36,646 mq



SEZIONE C - C'
Area rilevato: 42,446 mq

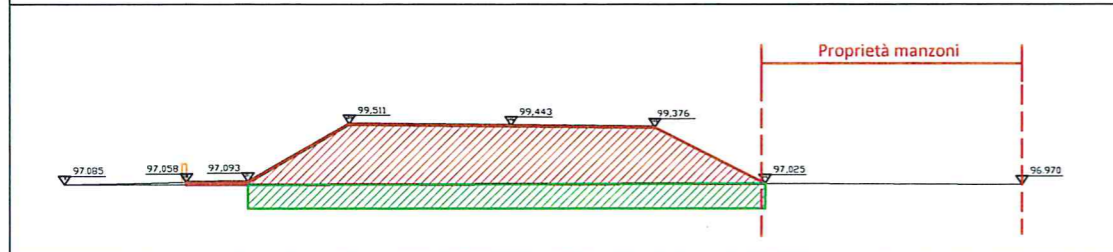

SEZIONE D - D'
Area rilevato: 50,324 mq

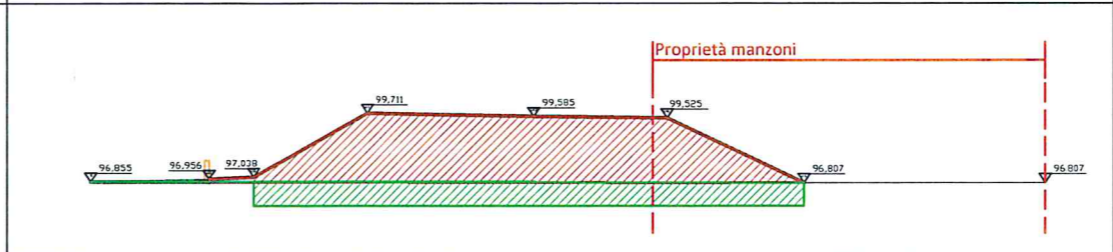

SEZIONE E - E'
Area rilevato: 53,633 mq

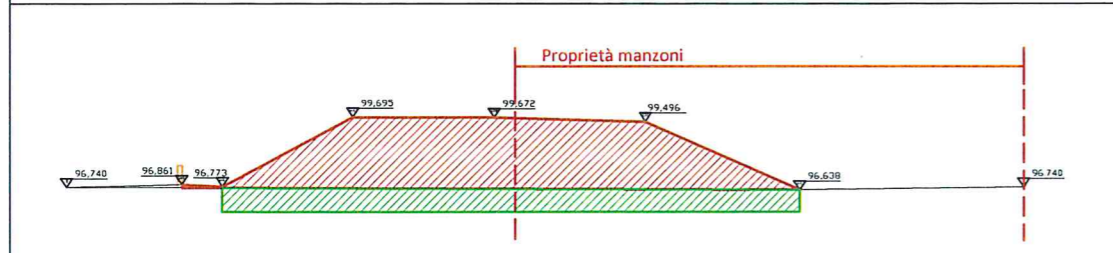

SEZIONE F - F'
Area rilevato: 60,046 mq

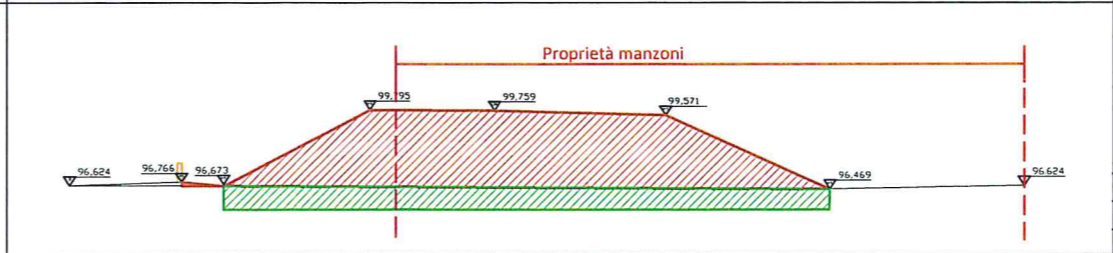

SEZIONE G - G'
Area rilevato: 67,115 mq

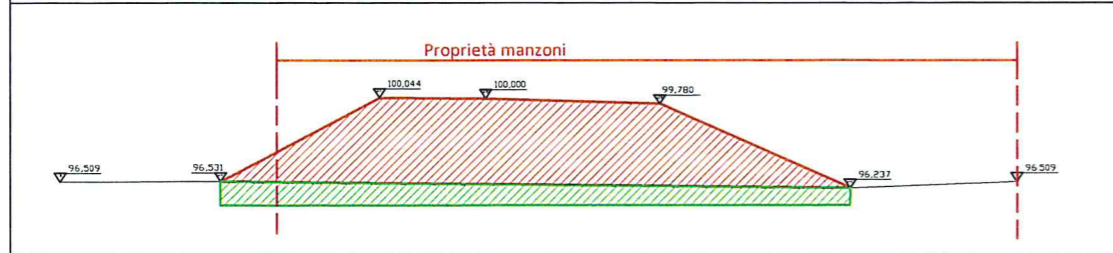

SEZIONE H - H'
Area rilevato: 61,490 mq

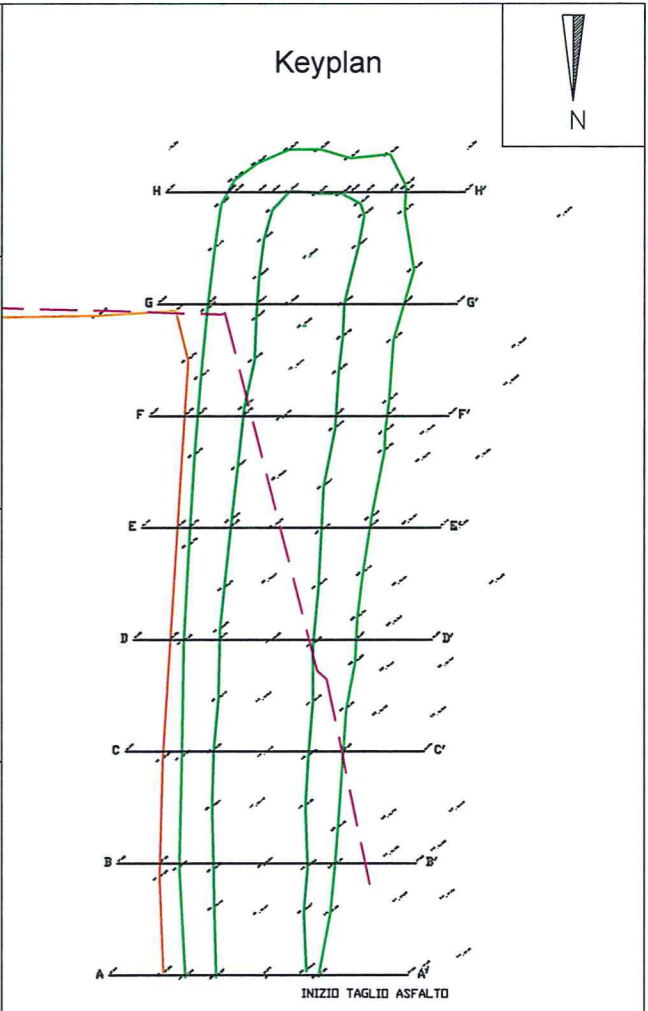

LEGENDA

- Rilevato
- Presunte aree del cassonetto geotecnico esistente

Visto: Il Responsabile del Procedimento
 (Dott. Ing. Alberto Di Francesco)

dis.	contr.	MAU
		appr.
Via Paullo, 11 - 20135 Milano Tel.: 02 45473370 - Fax: 02 45473371 Mail: home@ambientesc.it Web: www.ambientesc.it		
Lavoro: Progetto di smantellamento tratto stradale in area Propr. Manzoni, ex SS 415 "Paulesse", Comune di Peschiera Borromeo: Elaborati grafici esecutivi		
Titolo:		Tavola:
Sezioni tratto rilevato oggetto di demolizione - Stato di fatto		4
Data:	Disegnato per:	
Aprile 2018	Anas S.p.A.	
Scala:	Foglio:	
1:300	A3	
Commissa:	File:	
2017.CLI.125	BON.17.125 Tav.4	

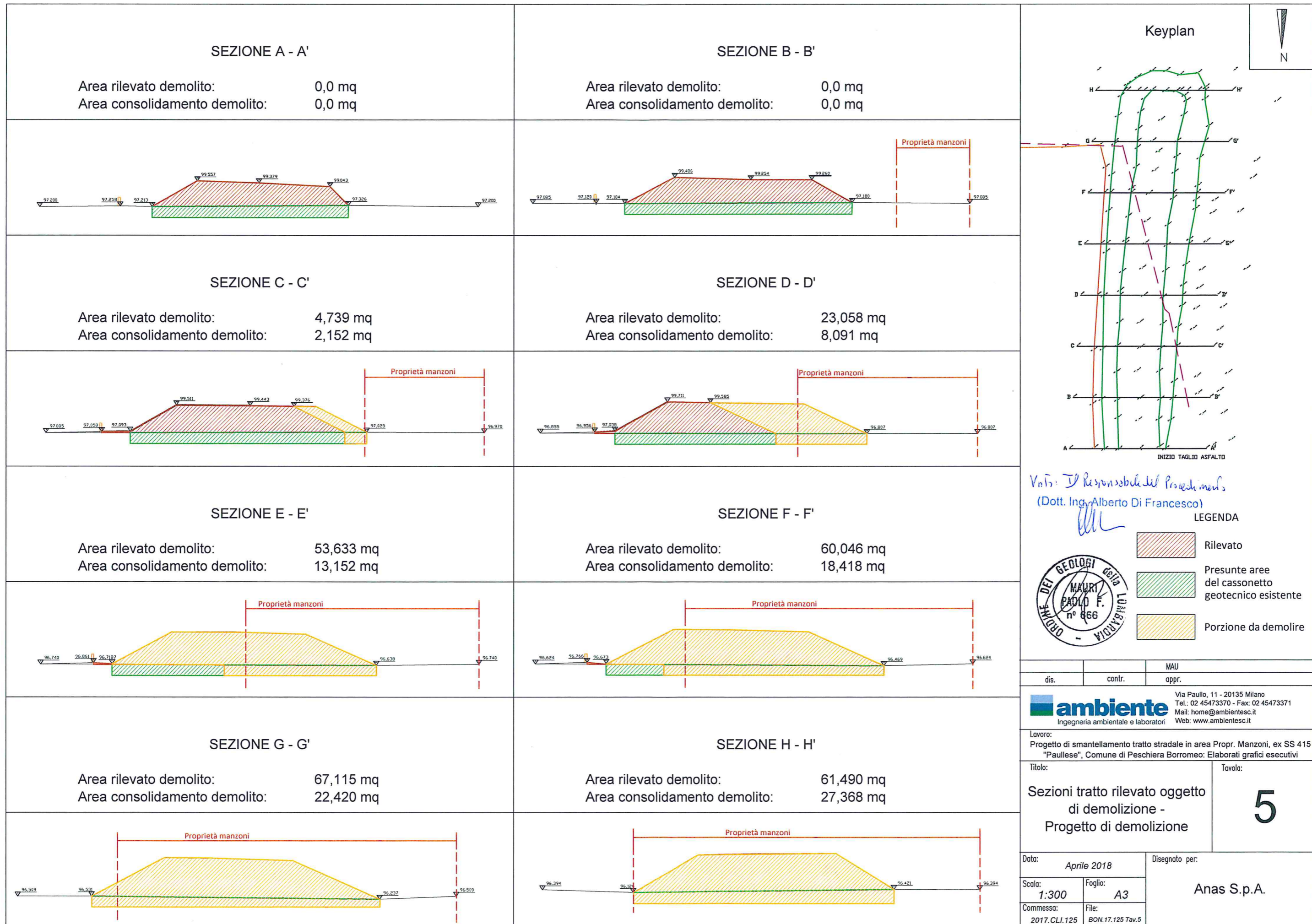

Visto: Il Responsabile del Progettamento
 (Dott. Ing. Alberto Di Francesco)

dis. MAU
 contr. MAU
 appr. MAU

ambiente
 Ingegneria ambientale e laboratori

Via Paullo, 11 - 20135 Milano
 Tel.: 02 45473370 - Fax: 02 45473371
 Mail: home@ambientesc.it
 Web: www.ambientesc.it

Lavoro:
 Progetto di smantellamento tratto stradale in area Propr. Manzoni, ex SS 415 "Paullese", Comune di Peschiera Borromeo: Elaborati grafici esecutivi

Titolo:
 Sezioni tratto rilevato oggetto di demolizione - Progetto di demolizione

Tavola:
5

Data: Aprile 2018
 Disegnato per:
 Anas S.p.A.

Scala: 1:300
 Foglio: A3

Commessa: 2017.CLI.125
 File: BON.17.125 Tav.5

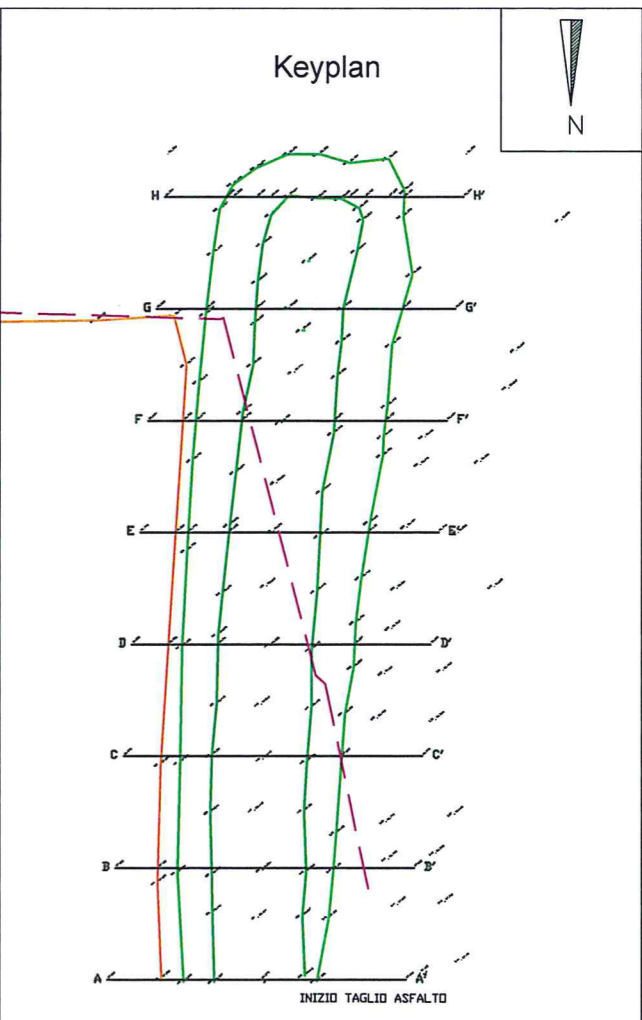
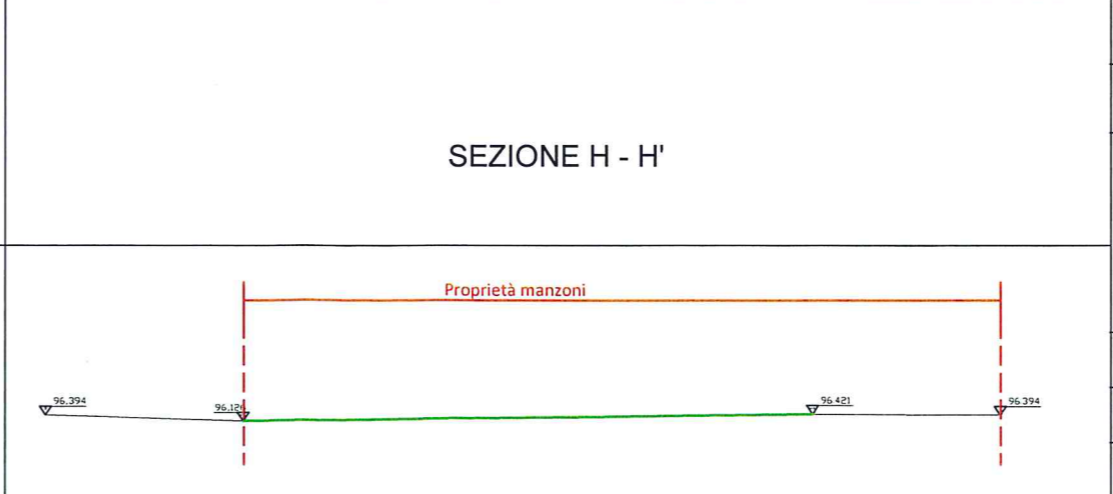
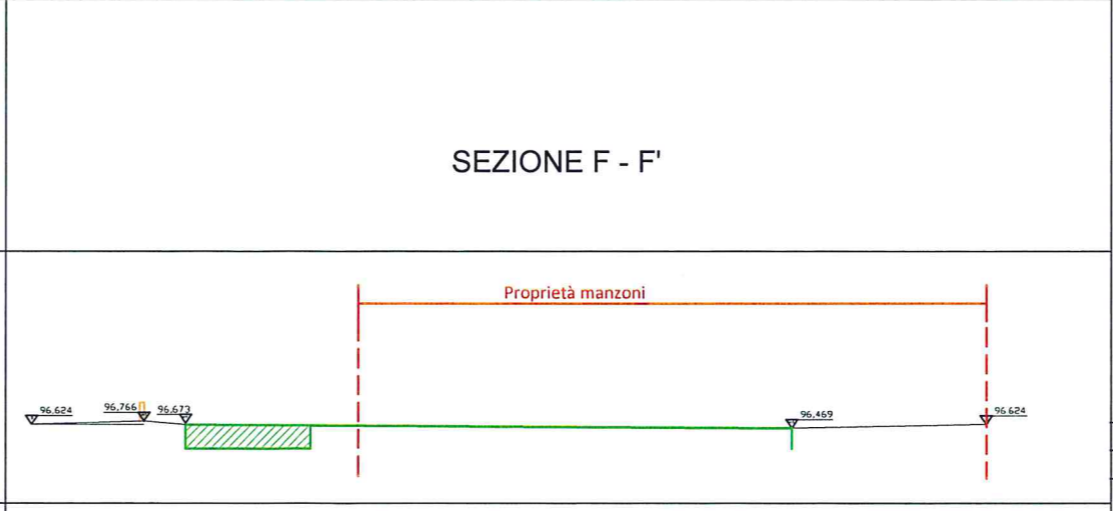
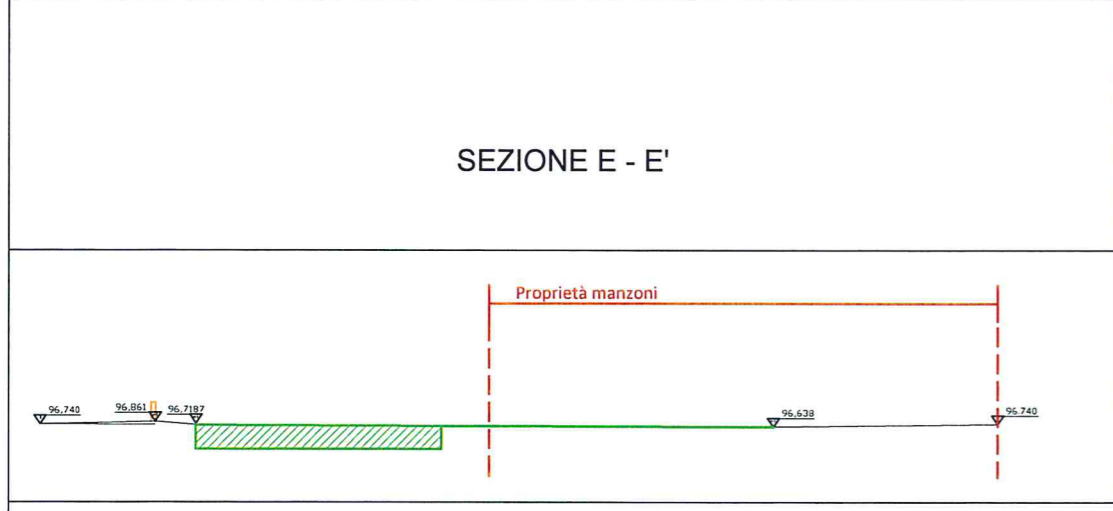
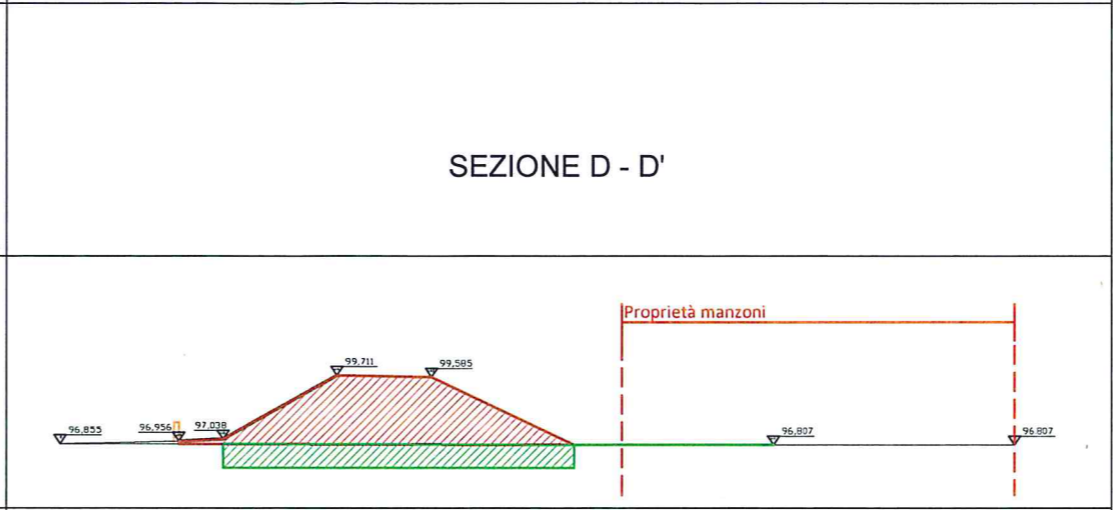
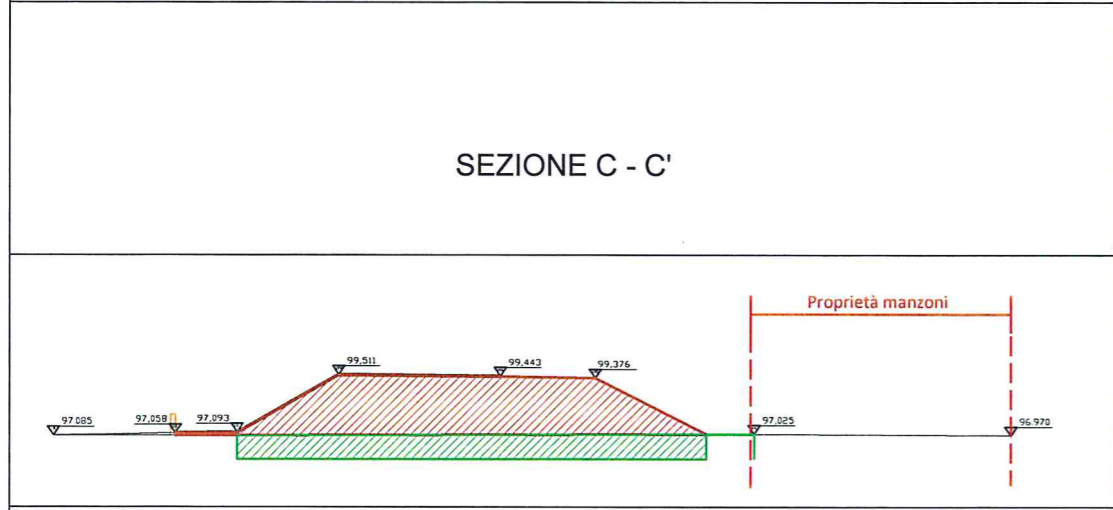
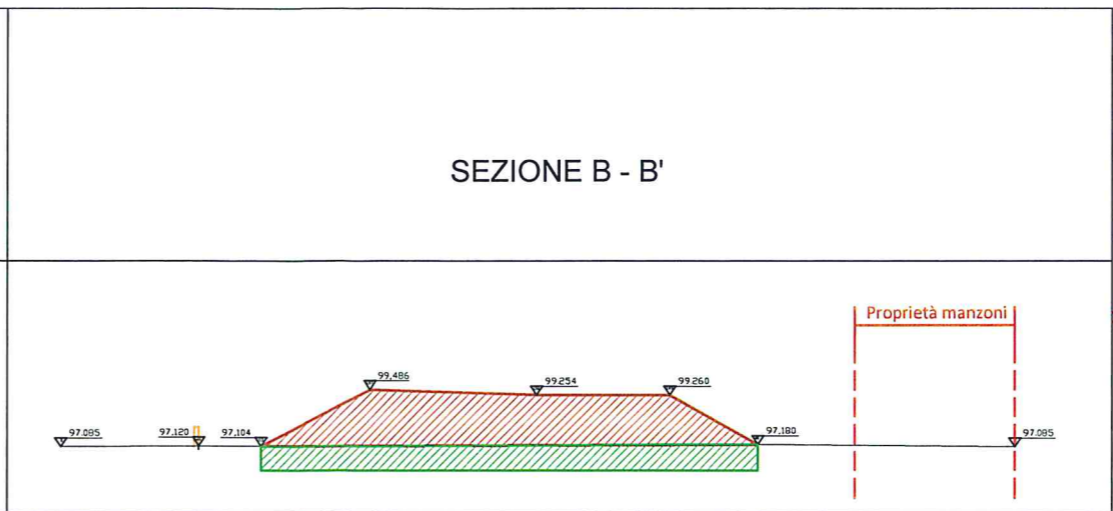
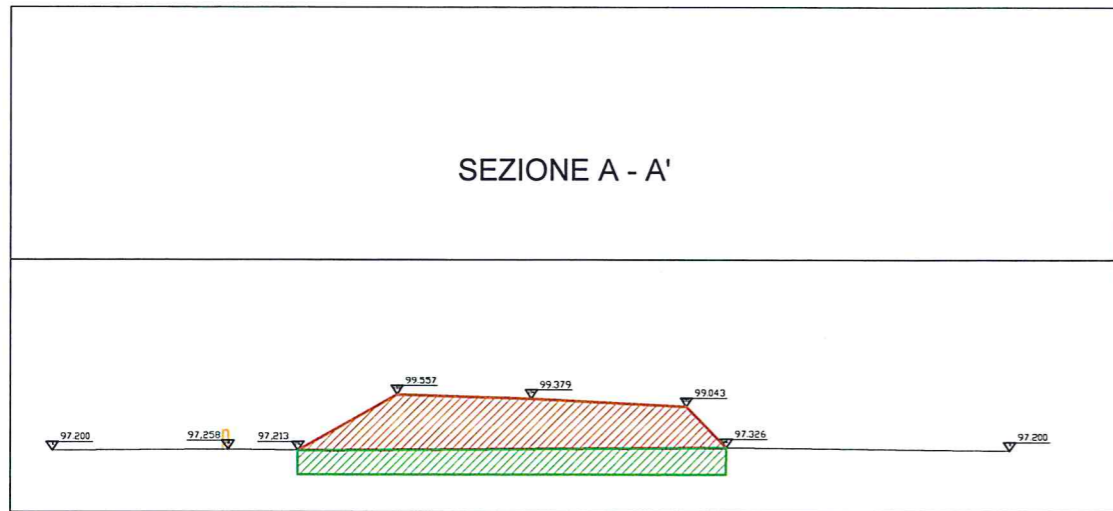

Visto: Il Responsabile del Procedimento
(Dott. Ing. Alberto Di Francesco)

Al

LEGENDA

- Rilevato
- Presunte aree del cassonetto geotecnico esistente

ORDINE DEI GEOLGHI DELLA LOMBARDIA
MAURI PAOLO F.
n° 866

dis.	contr.	MAU appr.
Via Paullo, 11 - 20135 Milano Tel.: 02 45473370 - Fax: 02 45473371 Mail: home@ambientesc.it Web: www.ambientesc.it		
Lavoro: Progetto di smantellamento tratto stradale in area Propr. Manzoni, ex SS 415 "Paullese", Comune di Peschiera Borromeo: Elaborati grafici esecutivi		
Titolo:	Tavola:	
Sezioni tratto rilevato oggetto di demolizione - Stato finale	6	
Data:	Disegnato per:	
Aprile 2018	Anas S.p.A.	
Scala:	Foglio:	
1:300	A3	
Commissa:	File:	
2017.CLI.125	BON.17.125 Tav.6	



Legenda



Rilevato di progetto

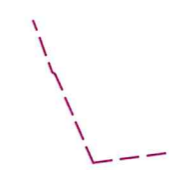

Limite proprietà Manzoni

Unità di Responsabile del Progettamento
(Dott. Ing. Alberto Di Francesco)



		MAU
dis.	contr.	appr.



Via Paulo, 11 - 20135 Milano
Tel.: 02 45473370 - Fax: 02 45473371
Mail: home@ambientesc.it
Web: www.ambientesc.it

Lavoro:
Progetto di smantellamento tratto stradale in area Propr. Manzoni, ex SS 415 "Paulese", Comune di Peschiera Borromeo: Elaborati grafici esecutivi

Titolo:
Planimetria rimodellamento finale

Tavola:
7

Data: *Aprile 2018*
Scala: **1:400**
Commissa: **2017.CLI.125**

Disegnato per:
Anas S.p.A.
Foglio: **A3**
File: **BON.17.125 Tav.7**

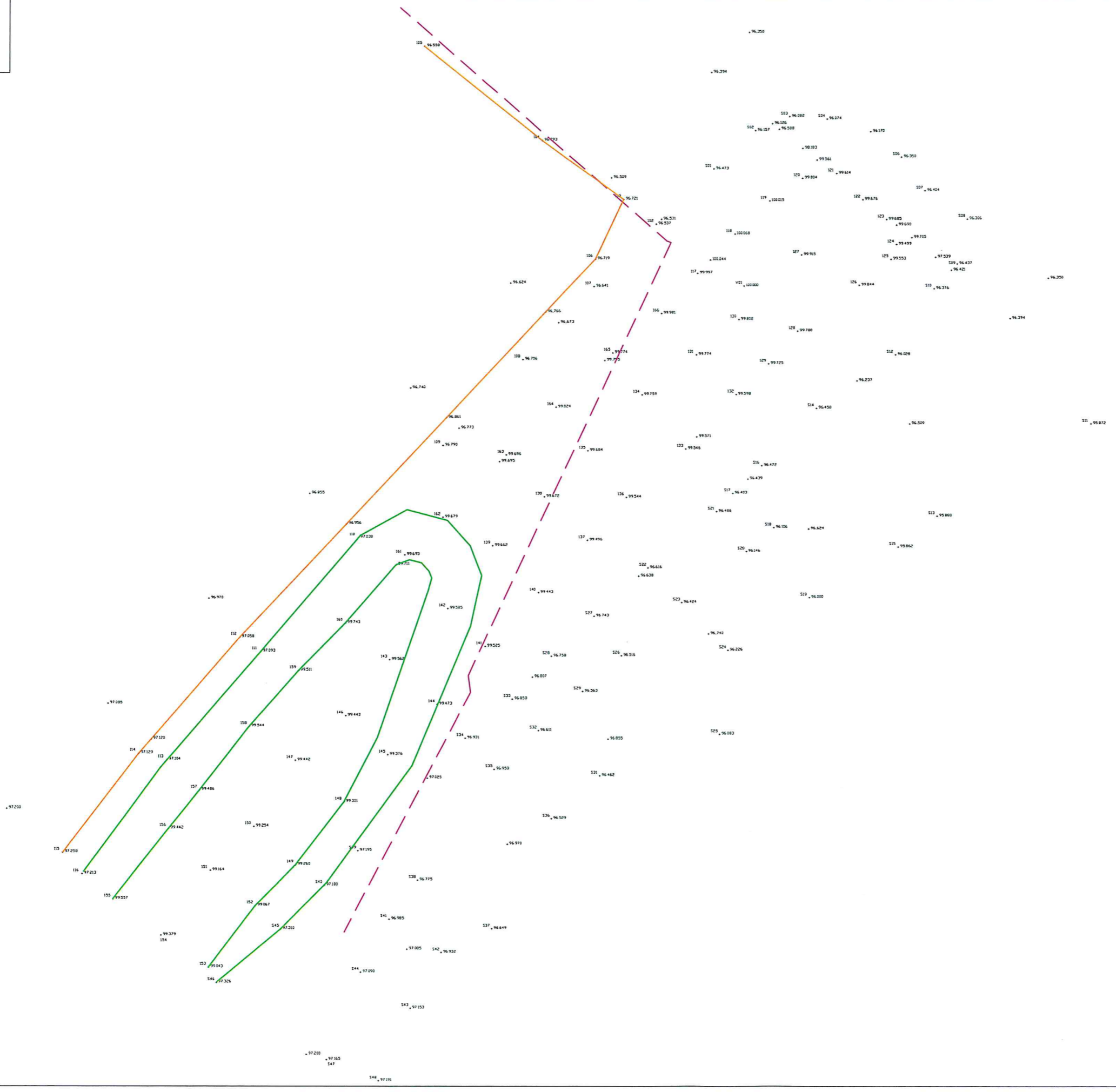

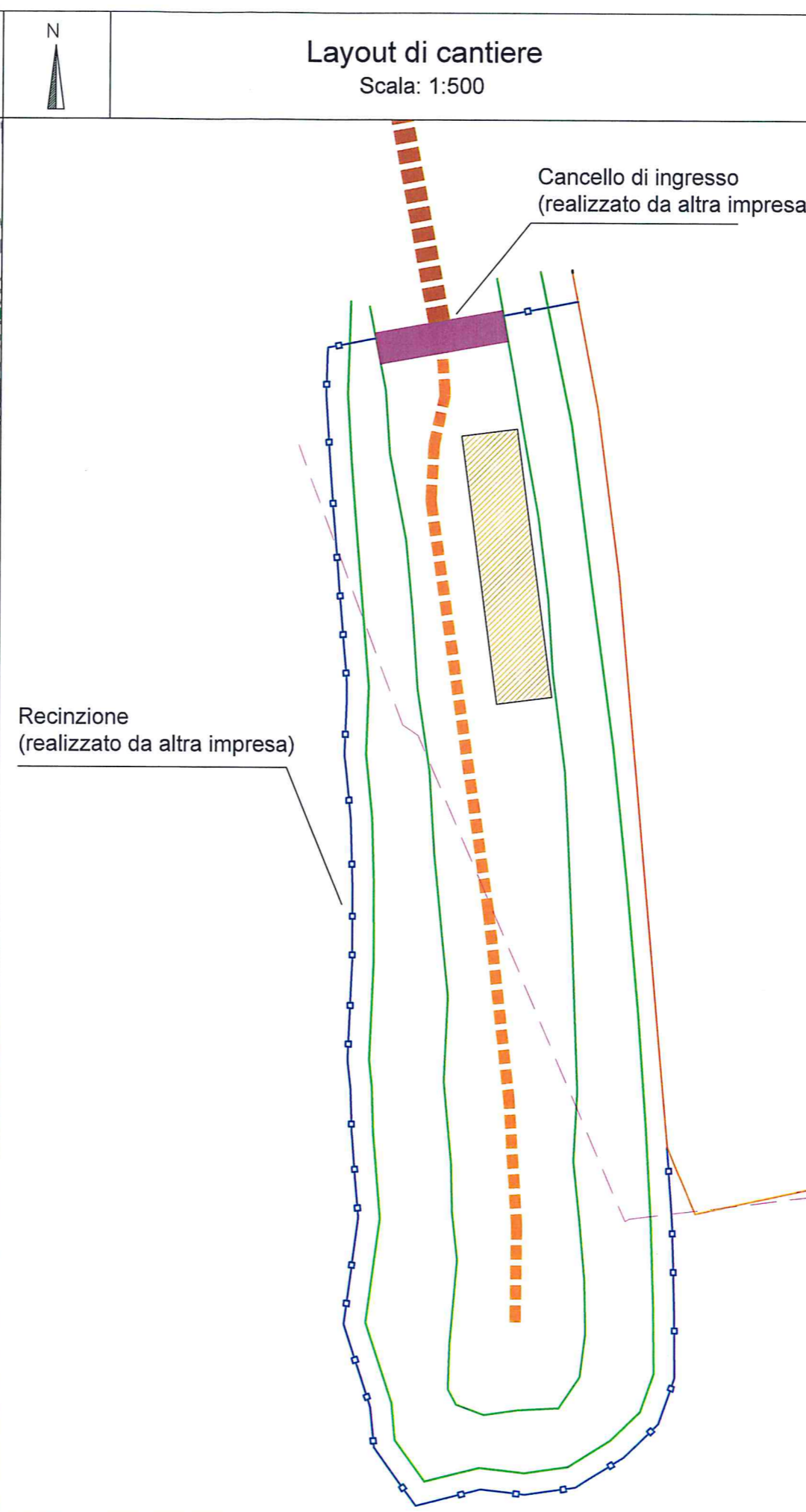
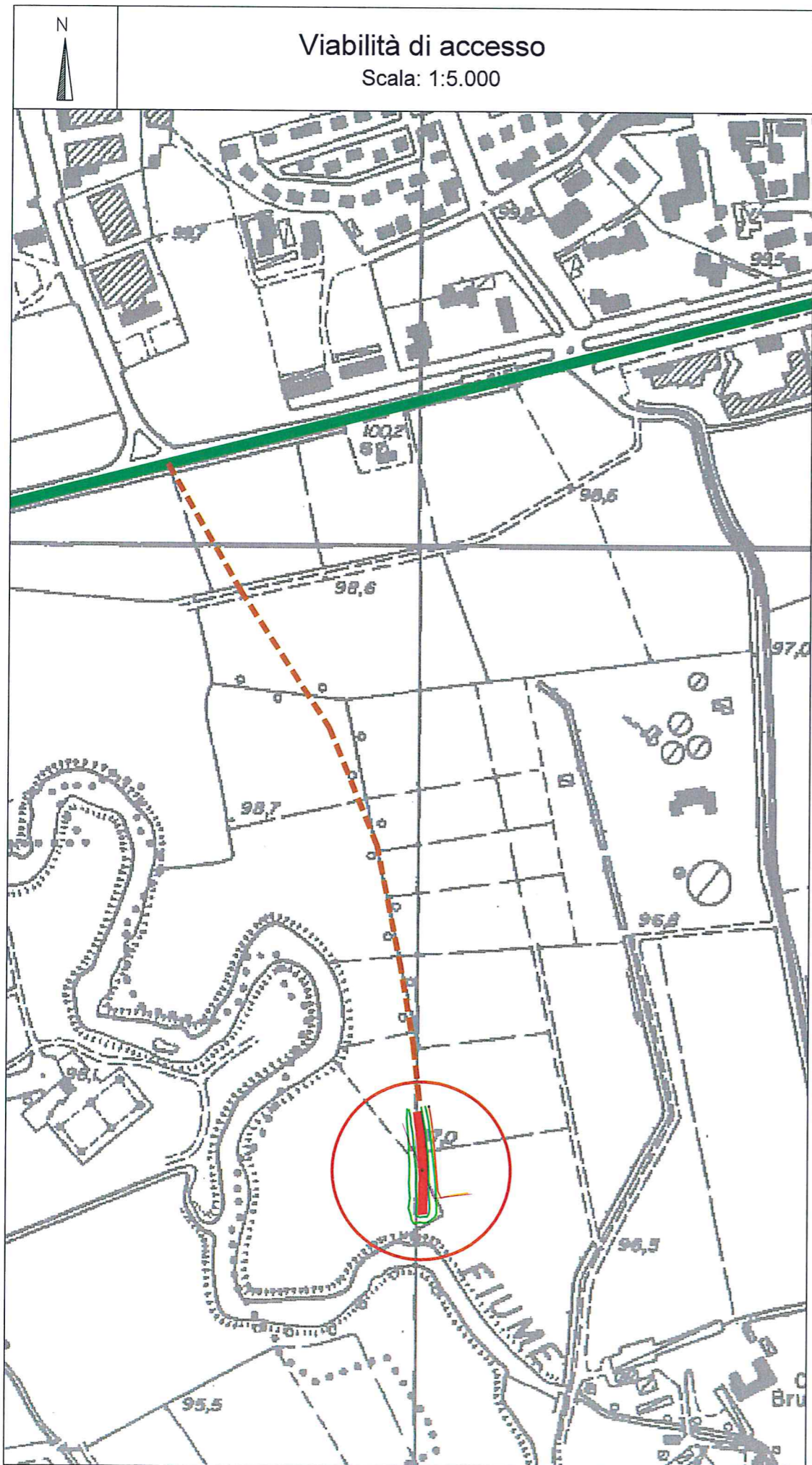

Legenda

- Area in esame
- Rilevato esistente
- Limite proprietà Manzoni
- Muretto esistente
- Viabilità principale di accesso
- Viabilità secondaria di accesso
- Viabilità di cantiere
- Recinzione
- Area tecnica

Visto: Il Responsabile del Procedimento
(Dott. Ing. Alberto Di Francesco)

dis.	contr.	MAU appr.
 Via Paullo, 11 - 20135 Milano Tel.: 02 45473370 - Fax: 02 45473371 Mail: home@ambientesc.it Web: www.ambientesc.it		
Lavoro: Progetto di smantellamento tratto stradale in area Propr. Manzoni, ex SS 415 "Paulese", Comune di Peschiera Borromeo: Elaborati grafici esecutivi		
Titolo: Viabilità di accesso e layout di cantiere		Tavola: 8
Data: Aprile 2018		Disegnato per: Anas S.p.A.
Scala: varie	Foglio: A3	
Commessa: 2017.CLI.125	File: BON.17.125 Tav.8	