

PLANIMETRIA
SCALA 1:1.000

KEYMAP

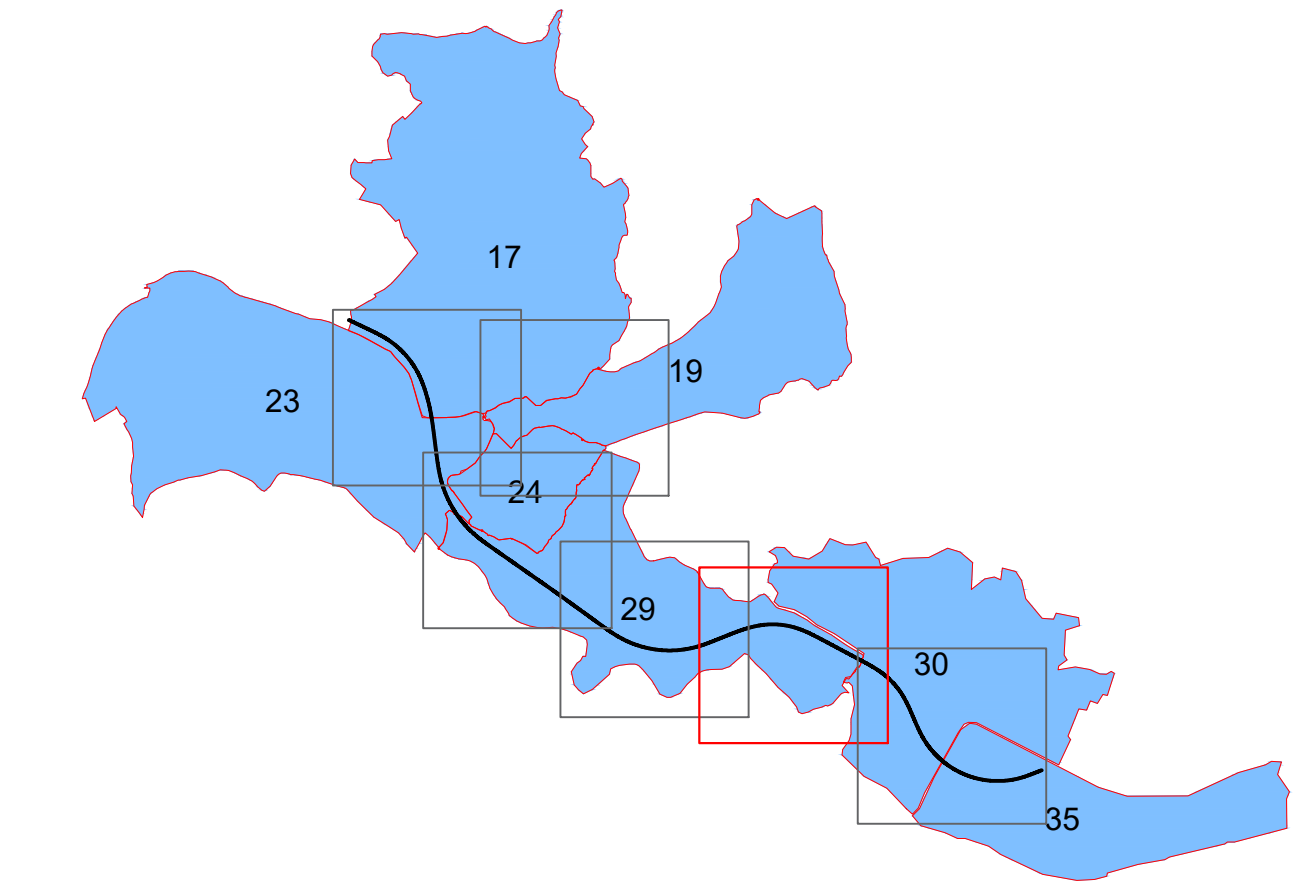

COMUNE DI CITTADUCALE

LEGENDA

| GR | SIMBOLOGIA | RETINO | COLORE | DESCRIZIONE | P.R.G. CITTADUCALE |
|--------------|------------|-----------|--------|--------------------------------------|--------------------------------------|
| ESPONDO | | ANSB1 | 160 | AREA DA ESPROPRIARE | Area da Espropriare |
| | | AR-HICONE | 10 | AREA DA OCCUPARE TEMPORANEAMENTE | Area da Occupare Temporaneamente |
| | | ANSB38 | 40 | AREE DA ASSERVIRE/CONVENZIONARE | Area da Asservire/Convenzionare |
| | | CORSK | 80 | AREE RELIQUATE | Area Reliquata |
| | | BOLID | 91 | AREE DEMANIALI | Area Demaniale |
| | | ANSB37 | 7 | SEDE STRADA STATALE | Sede Strada Statale |
| | | HONEY | 44 | SERVIZI/CONVENZIONI PUBBLICI SERVIZI | Servizi/Convenzioni Pubblici Servizi |
| | | XXX | | DELIMITAZIONE FASCIA DI RISPETTO | Delimitazione Fascia di Rispetto |
| | | ANSB1 | 7 | NUMERO PIANO | Numero Piano |
| | | XX | | PARTICELLA | Particella |
| DATI/COMPLET | | | | CONFINE FOGLIO CATASTALE | Confine Foglio Catastale |
| | | | | | |

Struttura Territoriale Lazio
Viale Roma 100, 00185 Roma T (+39) 06 / 72 29 11
P.le. Roma 100, 00185 Roma T (+39) 06 / 72 29 11
Anas S.p.A. - Gruppo Ferrovie dello Stato Italiane
Società con unico socio unico soggetto all'attività di direzione e coordinamento di Ferrovie dello Stato
Italiane S.p.A. e connessa ai sensi dell'art. 1369/2003 (convertito con L. 178/2003)
Via Mazzini, 10 - 00185 Roma T (+39) 06 44461 - F (+39) 06 445624
P.le. Roma 100, 00185 Roma T (+39) 06 44461 - F (+39) 06 445624
Cap. Soc. Euro 2.269.892.000,00 Iscr. R.E.A. 1024951 P.IVA 02153810003 - C.F. 8020456097



S.S.4 "SALARIA"

ADEGUAMENTO NEL TRATTO TRA RIETI E
SIGILLO - 3° LOTTO 1° STRALCIO - TRATTO DI
ADEGUAMENTO IN SEDE E VARIANTE

PROGETTO DEFINITIVO

| | |
|---|-------------------------------|
| IMPRESA ESECUTRICE | GRUPPO DI LAVORO ANAS |
| | |
| PROGETTAZIONE | RESPONSABILE DEI LAVORI |
| | |
| IL PROGETTISTA | RESPONSABILE DEL PROCEDIMENTO |
| Ing. Vittorio Bazzani Dott. ing. Roberto Bazzani Dott. ing. Roberto Bazzani Dott. ing. Roberto Bazzani | Ing. Paolo Narducci |
| IL COORDINATORE DELLA SICUREZZA IN FASE DI PROGETTAZIONE | |
| Ing. Roberto Bazzani Dott. ing. Roberto Bazzani Dott. ing. Roberto Bazzani | |
| PROTOCOLLO | DATA |

| | | | | | | | |
|-----------------|-------------|--------------------------|---------|--|-----------|---------|--|
| N. ELABORATO: | | | | CAPITOLO L0 - ESPROPRI | | | |
| L025 | | | | PIANO PARTICELLARE D'ESPROPRIO CON SOVRAPPOSIZIONE PRG - TAV.5 | | | |
| CODICE PROGETTO | | NOME FILE | | REVISIONE | | SCALA: | |
| PROGETTO | | L025_TO0500ESPPC23_A.dwg | | A | | 1:1.000 | |
| S1R1102D2201 | | CODICE RELAZ. | | T000ES00ESPPC23 | | | |
| D | | | | | | | |
| C | | | | | | | |
| B | | | | | | | |
| A | | | | | | | |
| REV. | DESCRIZIONE | DATA | REDDATO | VERIFICATO | APPROVATO | | |