

**AUTOSTRADE  
A24/A25**

PREFETTURA DI RIETI  
PEC: protocollo.prefri@pec.interno.it

QUESTURA DI RIETI  
PEC: gab.quest.ri@pecps.poliziadistato.it

Ministero delle Infrastrutture e dei Trasporti  
Ex DGVCA - Ufficio Ispettivo Territoriale di Roma  
PEC: uit.roma@pec.mit.gov.it

COMPARTIMENTO POLIZIA STRADALE ABRUZZO  
PEC: compartimento.polstrada.aq@pecps.poliziadistato.it

VIGILI DEL FUOCO COMANDO RIETI  
PEC: com.rieti@cert.vigilfuoco.it

COMANDO PROV.LE CARABINIERI RIETI  
PEC: tri26732@pec.carabinieri.it

DIREZIONE GENERALE ASL RIETI  
PEC: asl.rieti@pec.it

REGIONE ABRUZZO  
PEC: dpe@pec.regione.abruzzo.it

ARES 118  
PEC: direzione.generale@pec.ares118.it

COA L'AQUILA  
PEC: dipps215.1000.pecps.poliziadistato.it

T.U.A.  
Trasporto Unico Abruzzese  
PEC: tuapec@pec.tuabruzzo.it

MAROZZI VIAGGI  
PEC: marozzi@pec.it

GASPARI BUS  
PEC: gasparibus@pec.it

**Area Gestione A24/A25**  
Via G.V. Bona, 105 - 00156 Roma  
[www.stradeanas.it/a24-a25](http://www.stradeanas.it/a24-a25)

**Anas S.p.A. - Gruppo Ferrovie dello Stato Italiane**  
Società con socio unico soggetta all'attività di direzione e coordinamento di Rete Ferroviaria Italiana S.p.A.  
e concessionaria ai sensi del D.L. 138/2002 (convertito con L. 178/2002)  
Sede Legale: Via Monzambano, 10 - 00185 Roma T [+39] 06 44461 - F [+39] 06 4456224  
Pec [anas@postacert.stradeanas.it](mailto:anas@postacert.stradeanas.it)  
Cap. Soc. Euro 2.269.892.000,00 Iscr. R.E.A. 1024951 P.IVA 02133681003 C.F. 80208450587



VIABILITA' ITALIA  
PEC: dipps.segrtecnica.serv.stradale@pecps.interno.it

ACI GLOBAL Direzione Operativa  
PEC: direzioneoperativa.aciglobalservizi@pec.net

AXA Assistance  
PEC: retefornitoriaxaassistance@pec.it

EUROP ASSISTANCE VAI  
PEC: amministrazionerete.europassistancevai@pec.europassistance.it

IMA Servizi S.c.a.r.l.  
PEC: imaservizi@pec.imaitalia.it

Parchi Global Service S.p.A.  
PEC: parchigs@pec.totoholding.it

UFFICIO STAMPA ANAS  
uff.stampa@stradeanas.it  
g.coda@stradeanas.it  
m.zucchini@stradeanas.it

ANAS  
Direzione Affari Istituzionali e Media  
cciss@stradeanas.it  
massimo.carlini@stradeanas.it  
l.pasquini@stradeanas.it

Oggetto: Autostrada A24 – Roma – L'Aquila – Teramo.  
Ordinanza di parzializzazione della carreggiata ovest (via sx) con chiusura della corsia di sorpasso dal km 69+500 al km 67+400 dell'autostrada A24 Roma – Teramo.

Con riferimento all'oggetto si trasmette l'Ordinanza n. 80/2023.

Ing. Antonio MARASCO



Ordinanza n. 80/2023

**AUTOSTRADE A24 – A25**

Ordinanza di parzializzazione della carreggiata ovest (via sx) con chiusura della corsia di sorpasso dal km 69+500 al km 67+400 dell'autostrada A24 Roma – Teramo

**Premesso**

- che è necessario procedere ai lavori di manutenzione straordinaria delle barriere di sicurezza bordo ponte presenti sul margine sinistro della carreggiata ovest, con la eventuale sostituzione degli ancoraggi ammalorati delle barriere di sicurezza, del Viadotto Sant'Angelo 1 e 2 dal km 69+500 al km 67+400 dell'autostrada A24 Roma - Teramo

**Visto**

- l'art. 7 ter, comma 2, del Decreto-legge 68/2022, convertito con modificazioni dalla legge 108/2022;
- il D.Lgs. n. 285 del 30/04/1992 e s.m.i.;
- il Regolamento di Esecuzione approvato con D.P.R. del 16/12/1992 n. 495;
- il D.M. del 10 luglio 2002 contenente il "Disciplinare tecnico relativo agli schemi segnaletici, differenziati per categoria di strada, da adottare per il segnalamento temporaneo";
- il Decreto 22.01.2019 "Individuazione della procedure di revisione, integrazione e apposizione della segnaletica stradale destinata alle attività lavorative che si svolgono in presenza di traffico veicolare";

**Considerato**

- che, in relazione alle valutazioni effettuate per contemperare le esigenze operative dei cantieri con la fluidità della circolazione autostradale, il competente Coordinatore del 1° Centro di Sicurezza Autostradale della Direzione Centrale Esercizio, ha evidenziato la necessità, per garantire la sicurezza dell'utenza autostradale e del personale adibito all'esecuzione dei lavori, di provvedere alla necessaria parzializzazione della carreggiata autostradale;
- che si rende pertanto necessario procedere alla emissione di formale ordinanza per disporre le limitazioni descritte al precedente punto;

Visto il parere favorevole del Responsabile ANAS Area Gestione Rete A24 e A25;

Vista la Procura Speciale repertorio n. 84724 del 11/09/2020 e Rep n. 86206/25107 del 05/08/2022;

**ORDINA**

**Area Gestione A24/A25**  
Via G.V. Bona, 105 - 00156 Roma  
[www.stradeanas.it/a24-a25](http://www.stradeanas.it/a24-a25)

**Anas S.p.A. - Gruppo Ferrovie dello Stato Italiane**  
Società con socio unico soggetta all'attività di direzione e coordinamento di Rete Ferroviaria Italiana S.p.A.  
e concessionaria ai sensi del D.L. 138/2002 (convertito con L. 178/2002)  
Sede Legale: Via Monzambano, 10 - 00185 Roma T [+39] 06 44461 - F [+39] 06 4456224  
Pec [anas@postacert.stradeanas.it](mailto:anas@postacert.stradeanas.it)  
Cap. Soc. Euro 2.269.892.000,00 Iscr. R.E.A. 1024951 P.IVA 02133681003 C.F. 80208450587



dal 17.04.2023 al 21.04.2023 l'attuazione del seguente provvedimento:

- ✓ parzializzazione della carreggiata ovest (via sx) mediante la chiusura della corsia di sorpasso dal km 69+500 al km 67+400 dell'autostrada A24 Roma – Teramo (tav. 17 del DM 10.07.2002 - "chiusura della corsia di sorpasso su carreggiata a due corsie").

La presente Ordinanza è resa nota al pubblico con l'installazione della prescritta segnaletica ai sensi del. D.Lgs.n. 285 del 30/04/1992 e del Regolamento di Attuazione di cui al D.P.R. 16/12/1992 n. 495 e s.m.i. e del Decreto Ministeriale delle Infrastrutture e dei Trasporti del 10 luglio 2002 nonché delle relative circolari esplicative in materia.

I dispositivi segnaletici adottati per il segnalamento temporaneo della suddetta parzializzazione devono essere apposti e mantenuti costantemente in efficienza dall'Impresa Parchi Global Service SpA che resta l'unica responsabile, sia in sede civile che penale, per eventuali danni arrecati a terzi e cose in dipendenza di difetti o inefficienza della segnaletica di cantiere sollevando l'ANAS S.p.A. ed il personale da essa dipendente da qualsiasi pretesa e molestia anche giudiziaria.

Sono incaricati di fare osservare la presente Ordinanza i funzionari e gli agenti di cui all'art. 12 del Codice della Strada (D.Lgs 285/1992).

Ing. Antonio MARASCO





# TAVOLA 17

Chiusura della  
corsia di sorpasso su  
carreggiata a due corsie

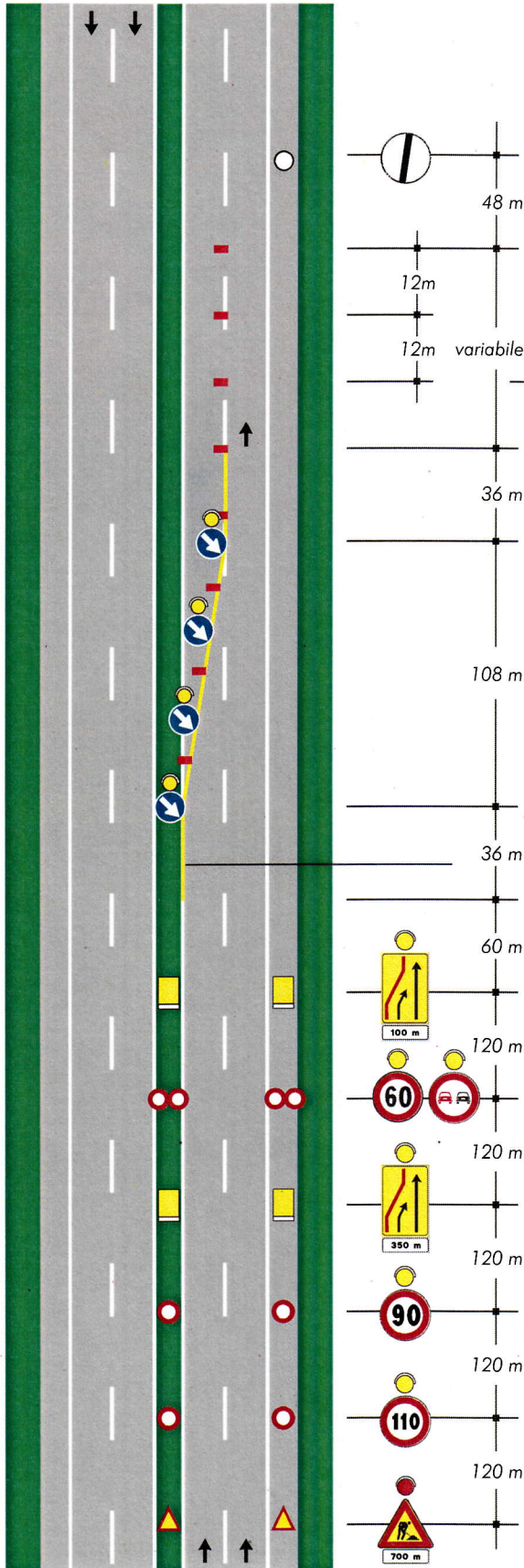

per lavori di durata

- < 2 gg. coni
- > 2 gg. delineatori flessibili

Solo per lavori di durata > 7 gg. Segnaletica orizzontale temporanea