05 Settembre 2025

Sicilia

Palermo

# SICILIA, ANAS: LAVORI TERMINATI IN ANTICIPO, SULLA A19 RIAPRE LO SVINCOLO DI RESUTTANO (CL)

Palermo, 5 settembre 2025

Riapre in anticipo rispetto al cronoprogramma stabilito la rampa di uscita dall'autostrada dello svincolo di Resuttano nella carreggiata in direzione Catania (Km 83).

Le attività di manutenzione erano partite martedì 2 settembre e sono state completate nella mattinata di oggi. Viene così restituita all’utenza la rampa autostradale di accesso alle città di Resuttano e Alimena.

Anas, società del Polo infrastrutturale del Gruppo Fs italiane, ricorda che quando guidi, Guida e Basta! No distrazioni, no alcol, no droga per la tua sicurezza e quella degli altri (guidaebasta.it). Per una mobilità informata l'evoluzione della situazione del traffico in tempo reale è consultabile anche su tutti gli smartphone e i tablet, grazie all'applicazione "VAI" di Anas, disponibile gratuitamente in "App store" e in "Play store". Il servizio clienti "Pronto Anas" è raggiungibile chiamando il numero verde gratuito 800.841.148.

## Galleria fotografica

RESUTTANO

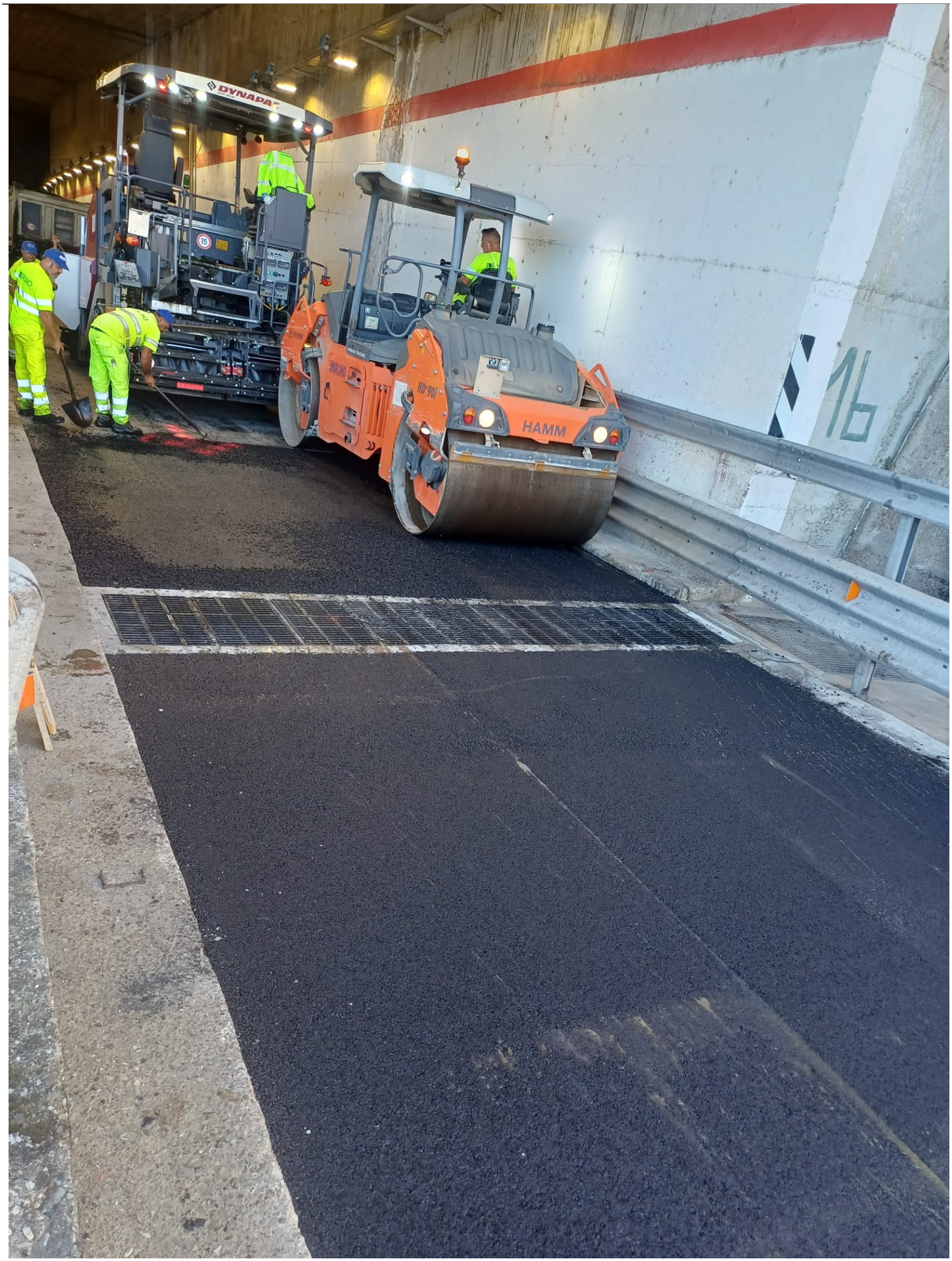
DYNAPAC
HAMM
HD+90
16

Resuttano
250 m