

ANAS S.p.A.
STRUTTURA TERRITORIALE ABRUZZO E MOLISE
AREA AMMINISTRATIVA GESTIONALE ABRUZZO
U.O. SERVICE E PATRIMONIO

RENDE NOTO

- Che Anas S.p.A. con sede legale in Roma, Via Mozambano n.10, capitale sociale € 2.269.892.000,00, R.E.A. 1024951, P.IVA 02133681003 – C.F. 80208450587, a seguito di richiesta di concessione di area ubicata lungo la S.S. 16 “Adriatica” al km 516+800 lato sinistro, censita al NCT al Fg. 37 p.IIIa 1961 (porzione di circa 260 mq) in agro al Comune di Vasto (CH), da destinare all’installazione di chiosco amovibile, intende procedere al rilascio del titolo concessorio per la durata di anni 20 (venti) applicando un importo di canone annuo di € 1.618,00 (Euro milleseicentodiciottoro) oltre oneri IVA come per legge.
 - Che, gli eventuali interessati potranno avanzare istanza, **entro 30 (trenta) giorni dalla pubblicazione** del presente Avviso, al seguente indirizzo PEC: **anas.abruzzo@postacert.stradeanas.it** o mediante posta raccomandata A/R all’indirizzo: Anas S.p.A – Struttura Territoriale Abruzzo e Molise – Via dei Piccolomini,5 - 67100 L’Aquila.
 - Che il termine di cui sopra è perentorio ed il mancato rispetto configura pena di esclusione. Il termine indicato resta fissato anche per eventuali richieste sostitutive e/o integrative.
 - Che l’istanza dovrà contenere i seguenti elementi: cognome e nome, data e luogo di nascita, codice fiscale, ovvero ragione sociale, recapito telefonico e indirizzo di residenza del richiedente, copia di valido documento identità, dichiarazione sostitutiva ai sensi dell’art. 47 del D.P.R. n° 445/2000, indicando di non essere passibile delle cause di esclusione di cui all’art. 80 D.Lgs. n° 50/2016.
 - Qualora pervenissero più richieste, Anas provvederà ad esperire apposita procedura ad evidenza pubblica nei modi e nelle forme previste dalla Legge.
 - Il presente Avviso non è vincolante per Anas S.p.A. che resta libera di non procedere all’assegnazione dell’area in argomento senza che ciò possa comportare alcuna pretesa da parte di soggetti terzi.
- Il presente Avviso è pubblicato presso l’Albo Pretorio del Comune di Vasto e sul sito di Anas S.p.A. www.stradeanas.it.

Il Responsabile
U.O. Service e Patrimonio
Ing. Carmelina Furfaro

Firmato da
CARMELINA FURFARO
Data: 13/11/2025
16:19:29 CET

Il Responsabile
Firmato da ANTONIO
Area Amministrativa Gestionale
Dott. Antonio Mercurio
Data: 13/11/2025
16:36:38 CET

Visto: Il Responsabile
Struttura Territoriale Abruzzo e Molise
Ing. Paolo Testaguzza

TESTAGUZZA
Data: il 14/11/2025
alle 09:47:12 CET

Struttura Territoriale Abruzzo e Molise
Via dei Piccolomini, 5 - 67100 L’Aquila T [+39] 0862 305001 - F [+39] 0862 305260
Pec anas.abruzzo@postacert.stradeanas.it - www.stradeanas.it

Anas S.p.A. - Gruppo Ferrovie dello Stato Italiane
Società con socio unico soggetta all’attività di direzione e coordinamento di Ferrovie dello Stato Italiane S.p.A.
e concessionaria ai sensi del D.L. 138/2002 (convertito con L. 178/2002)
Sede Legale: Via Monzambano, 10 - 00185 Roma T [+39] 06 44461 - F [+39] 06 4456224
Pec anas@postacert.stradeanas.it
Cap. Soc. Euro 2.269.892.000,00 Iscr. R.E.A. 1024951 P.IVA 02133681003 C.F. 80208450587

Informazione pubblica - Public information



STRALCIO PLANIMETRICO

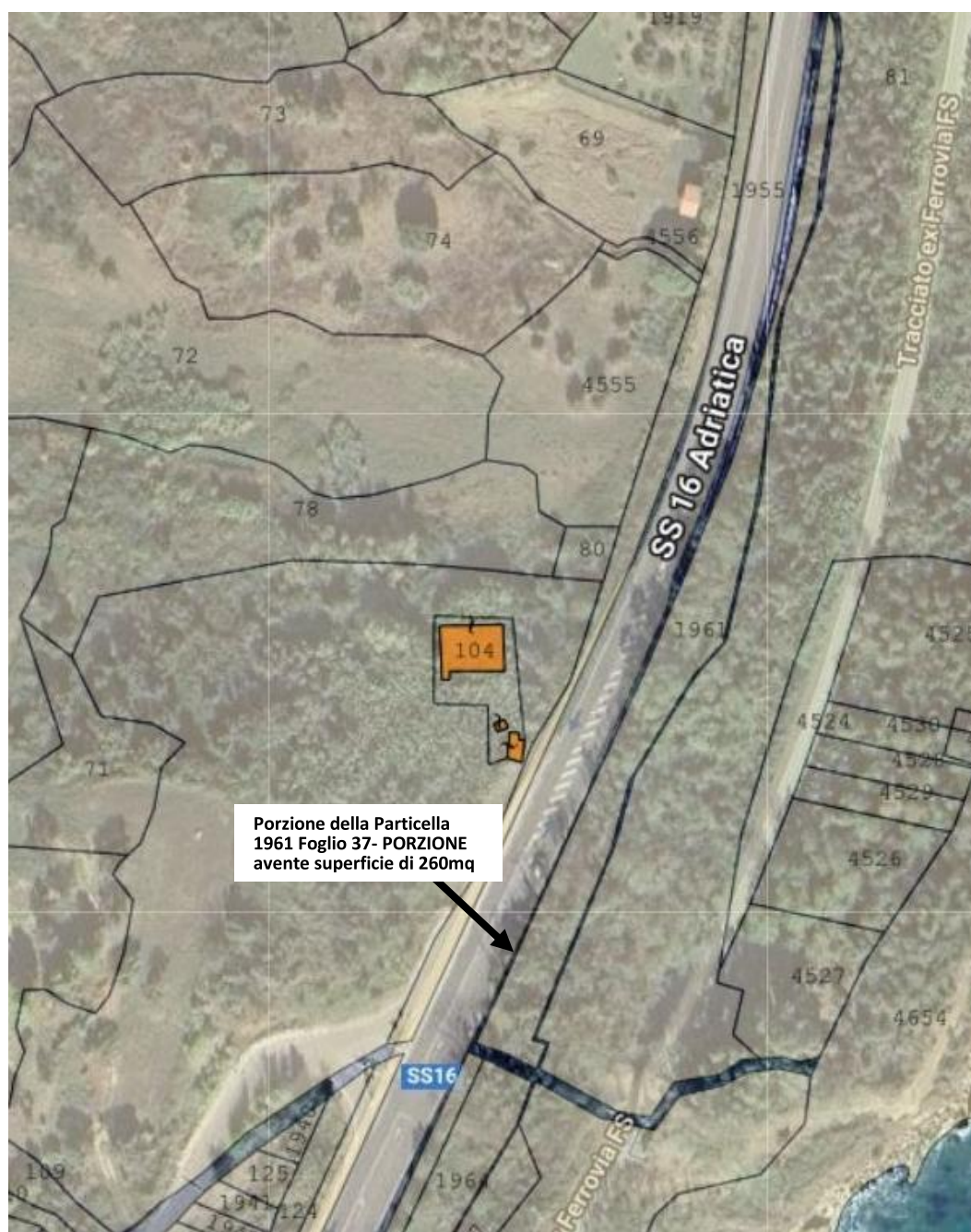

ESTRATTO MAPPA FOGLIO 37 PARTICELLA 1961 (PORZIONE DI 260mq)

