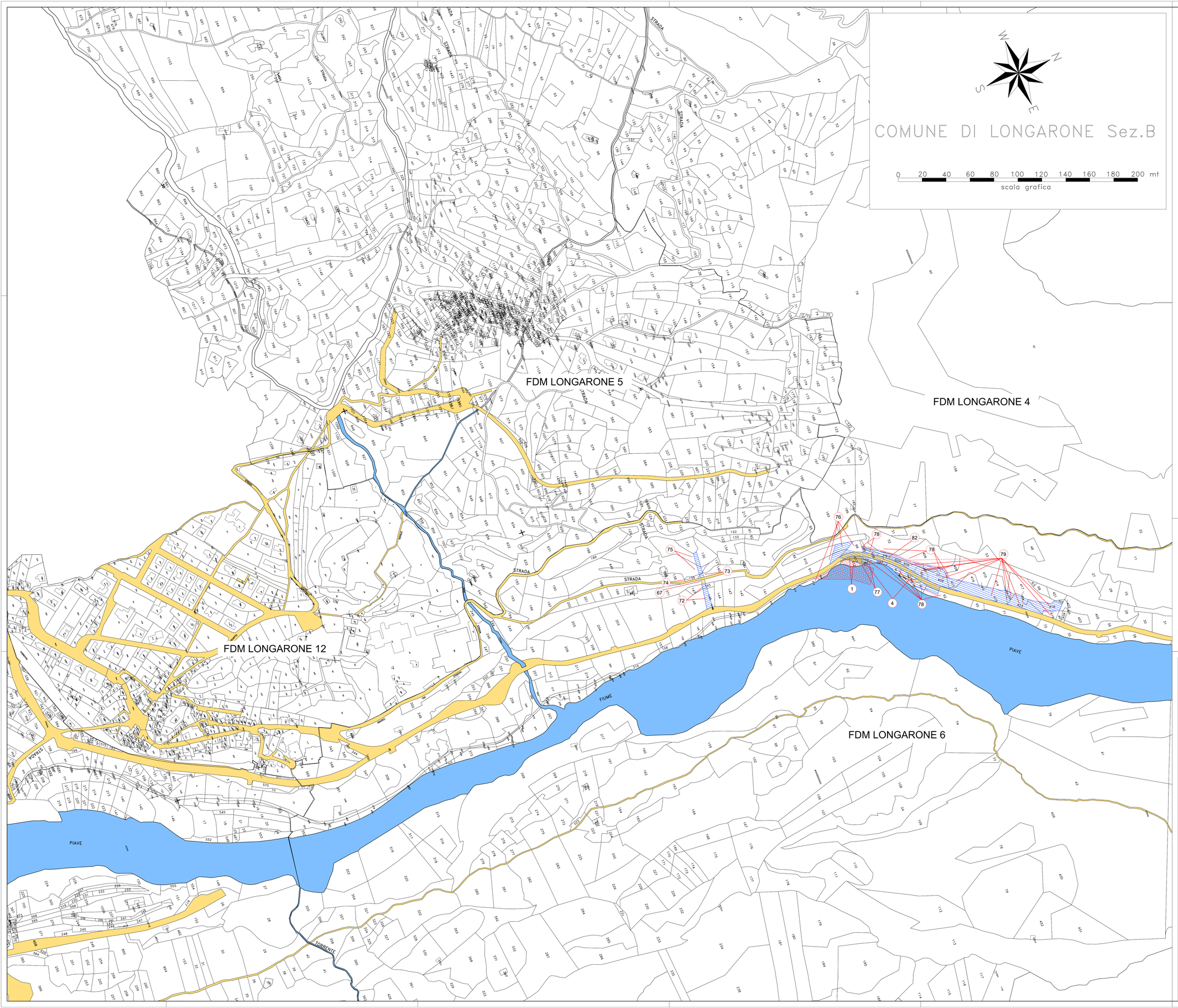

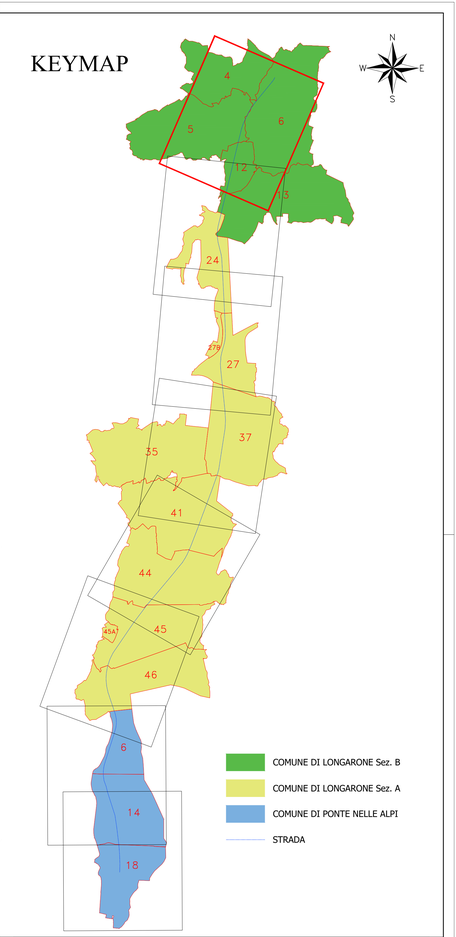

LEGENDA

GR	SIMBOLOGIA	RETINO COLORE	DESCRIZIONE	SIMBOLOGIA	RETINO COLORE	DESCRIZIONE
ESPROPRIO		ANSI31 160	AREA DA ESPROPIARE		FLEX 7	AREE ATTRAVERSAMENTI STRADE E/O CORSI D'ACQUA
		AR-HBONE 10	AREA DA OCCUPARE TEMPORANEAMENTE		ZIG-ZAG 7	AREE DEVIAZIONE STRADE E/O CORSI D'ACQUA
		ANSI38 40	AREE DA ASSERVIRE/CONVENZIONARE		ANGLE 10	DEMOLIZIONI FABBRICATI E/O PORZIONE DI FABB. RIPORTATI NEI FOGLI DI MAPPA
		CORK 82	AREE RELIQUATE		NET3 10	DEMOLIZIONI FABBRICATI E/O PORZIONE DI FABB. NON RIPORTATI NEI FOGLI DI MAPPA
		SOLID 254	AREE DEMANIALI			DELIMITAZIONE FASCIA DI RISPETTO
		ANSI37 7	SEDE STRADA STATALE	XXX		NUMERO PIANO
		HONEY 44	SERVITU' /CONVENZIONI PUBBLICI SERVIZI			
CATASTO		SOLID 151	ACQUE			CONFINE COMUNALE
		SOLID 41	STRADE			CONFINE PROVINCIALE
	XX	ANSI31 7	FABBRICATO			CONFINE REGIONALE
	XX		PARTICELLA			
			CONFINE FOGLIO CATASTALE			

anas GRUPPO FS ITALIANE

Direzione Progettazione

S.S.51"ALEMAGNA"

VARIANTE DI LONGARONE

PROGETTO FATTIBILITA' TECNICA ED ECONOMICA

COD. VE407

PROGETTAZIONE: ATI VIA - SERING - VDP - BRENG

RESPONSABILE DELL'INTEGRAZIONE DELLE PRESTAZIONI SPECIALISTICHE e PROGETTISTA:
Dott. Ing. Massim Capasso (Ord. Ing. Prov. Roma A26031)

PROGETTISTA:
Responsabile Tracciato stradale: Dott. Ing. Massimo Capasso (Ord. Ing. Prov. Roma 26031)
Responsabile Strutture: Dott. Ing. Giovanni Piazza (Ord. Ing. Prov. Roma 27296)
Responsabile Idraulico, Geotecnico e Impianti: Dott. Ing. Sergio Di Maio (Ord. Ing. Prov. Palermo 2872)
Responsabile Ambiente: Dott. Ing. Francesco Ventura (Ord. Ing. Prov. Roma 14660)

GEOLOGO:
Dott. Geol. Enrico Curcuruto (Ord. Geo. Regione Sicilia 966)
COORDINATORE SICUREZZA IN FASE DI PROGETTAZIONE:
Dott. Ing. Matteo Di Girolamo (Ord. Ing. Prov. Roma A15138)
COORDINATORE ATTIVITA' DI PROGETTAZIONE:
Dott. Ing. MariaAntonietta Merendino (Ord. Ing. Prov. Roma A28481)

VISTO: IL RESPONSABILE DEL PROCEDIMENTO:
Dott. Ing. Ettore De Cesbron De La Grennelais

Firmato digitalmente da Ettore De La Grennelais
Firmato da: ANAS S.P.A. 06570661007
Data: 05/05/2024 15:14:56

GRUPPO DI PROGETTAZIONE
MANDATARIA: VIA INGEGNERIA
MANDANTI: SERING INGEGNERIA; vdp; BRENG BRIDGE ENGINEERING

INTERFERENZE ED ESPROPRI

ESPROPRI

Piano Particellare di Esproprio

Tav. 8 di 8

CODICE PROGETTO	NOME FILE	REVISIONE	SCALA:
PROGETTO: DPVE0407 — LIV. PROG. ANNO: D 21	VE407_T00ES00ESPPC01-08_C — CODICE ELAB.: T00ES00ESPPC08	C	1:2000

REV.	DESCRIZIONE	DATA	REDATTO	VERIFICATO	APPROVATO
D					
C	REVISIONE	OTT. 2023	D.LO CICERO	M.CUCCARO	M.CAPASSO
B	Revisione per riscontrooi pareri di CDS preliminare del 14-09-22	DIC. 2022	D.LO CICERO	M.CUCCARO	M.CAPASSO
A	EMISSIONE	APR. 2022	D.LO CICERO	M.CUCCARO	M.CAPASSO